

高雄市立圖書館總館11月展覽

■地點：總館展覽室(高雄市前金區民生二路80號)

■時間：09:00-17:00 ■電話：07-2112181

日期	展覽名稱	日期	展覽名稱
11/3(六) - 11/8(四)	貓頭鷹工作室師生展	11/10(六) - 11/29(四)	真善忍國際美術巡迴展覽

文學講座、創作文物展

■高雄文學館地址：高雄市前金區民生二路39號 / 電話：07-2611706

日期 / 時間	活動內容
11/06(二) - 11/18(日) 書庫開放時間	徐嘉澤創作文物展(手稿、照片、剪報、《詐騙家族》、《孫行者，你行不行?》等著作)
11/20(二) - 12/02(日) 書庫開放時間	江寶釵創作文物展(手稿、照片、剪報、《臺灣古典詩面面觀》、《四十花開》等著作)
11/10(六) 10:00-12:00	高雄文學家駐館講座：從台灣的社會現象來進行創作 / 徐嘉澤(駐館作家)
11/24(六) 10:00-12:00	高雄文學家駐館講座：文學與地方 / 江寶釵(駐館作家)
11/24(六) 14:00-16:00	2012港都台語文學講座：談藝術收藏 / 顏雪花

留學講座

■寶珠分館 / 地址：高雄市三民區大順二路468號4樓 / 電話：07-3950813

日期 / 時間	活動內容	地點
11/3(六) 10:00-12:00	留學紐西蘭講座： 揭開紐西蘭與你的『留學生』 / 謝奇陵(IDP 澳洲國際教育中心顧問)	自由參加 藝文研習室
11/9(五) 16:00-17:30	留學美國諮詢：留美綜合諮詢 / 傅鏡平(學術交流基金會顧問)	報名優先 美國資料中心
11/10(六) 10:00-12:00	留學美國講座：留美申請文件總清點 / 傅鏡平(學術交流基金會顧問)	自由參加 藝文研習室
11/17(六) 10:00-12:00	留學英國講座：英國大學導覽 - 英格蘭面面觀 / 陳儀安(英國文化協會)	自由參加 藝文研習室
11/23(五) 16:00-17:30	留學澳洲諮詢：留學、打工渡假綜合諮詢 / 謝奇陵(IDP 國際教育中心顧問)	報名優先 美國資料中心
11/24(六) 10:00-12:00	留學澳洲諮詢：南半球留遊學天堂 - 澳洲 / 胡櫻君(澳大利亞商工辦事處)	報名優先 美國資料中心

2012全方位生活系列 公益講座

■講座地點：市立圖書館總館中興堂
(前金區民生二路80號)
■洽詢電話：07-8033096

日期 / 時間	活動內容 / 講師
11/2(五) 19:00-21:00 (18:30現場排隊入場)	養出聰明健康的小孩 / 吳寶芬
11/25(日) 14:30-17:00 (14:00現場排隊入場)	黃金店面的風格塑造與品牌行銷 / 林志誠

11/3(六) 10:00-12:00 ■文學館 07-2611706

新芽讀書會

■帶領人：喜蕊

■研讀書目：《找路、月光、沙韻》 / 林克孝著

11/2、16、30(五) 10:00-11:30

■楠仔坑分館 07-3551381, 需報名

新移民女性讀書會

■講師：潘氏清蘭

11/10(六) 10:00-13:00 ■鼓山分館 07-5515554

鼓山讀書會 / 共讀蘭花的世界「輕輕鬆鬆養蘭花」

■帶領人：莊永興(高雄市社區型長青學苑花草生活應用班講師)

11/24(六) 10:00-13:00 ■鼓山分館 07-5515554

鼓山讀書會 / 逗陣來去壽山看魔芋一蒟蒻

■帶領人：鄭世暖(臺北師大生物系畢業、七賢國中生物退休老師)

11/18(日) 13:00-14:30 ■鹽埕分館 07-5322912

東東漫畫親子讀書會 / 臨摹技巧

■帶領人：東東

11/28(三) 09:20-11:45 ■鹽埕分館 07-5322912

鹽埕埔讀書會 / 迷路原為看花開

■帶領人：蕭錦錠

■研讀書目：《迷路原為看花開》 / 作者：李偉文

11/8(四) 19:00-21:00 ■寶珠分館 07-3950813

自我超越成功學公益講座

■主題：用心發現 - 老智慧新險學

■講師：鐘禔哲(高雄市正忠文教協會)

11/22(四) 19:00-21:00 ■寶珠分館 07-3950813

自我超越成功學公益講座

■主題：學以致富，樂在生活

■講師：黃柏霖(高雄市正忠文教協會)

11/4(日) 10:00-11:30 ■高雄市文化中心分館 07-5350287

甜蜜家庭閱讀系列講座

■主題：走入孩子的內心世界

■主講人：張瓊如(呂旭立基金會社工師)

11/17(六) 19:00-20:30 ■高雄市文化中心分館 07-5350287

甜蜜家庭閱讀系列講座

■主題：談父母有界限的愛

■主講人：李美媛(呂旭立基金會諮商心理師)

101年早讀運動~ 「BookStart 閱讀起步走」活動

透過早讀福袋的推動，鼓勵家長為自己的孩子辦理「第1張借書證」，讓新手父母體認零歲閱讀的重要性及可行性。

■辦理日期：即日起開始受理領取(限量4,800套，送完為止)

■贈與對象：設籍高雄市(100年出生者)之嬰幼兒，每人限領1套。

■辦理方式：請持戶口名簿正本(或3個月內有效之戶籍簿本)至各分館辦理。

■詳情請電洽高雄市立圖書館推廣組2614249或逕上高雄市立圖書館網站最新訊息查詢。<http://www.kslm.edu.tw>

大東藝術圖書館~幼兒親子閱讀趣

孩子的閱讀要從小開始，大東藝術圖書館和輔英科技大學幼保系說故事團隊合作，藉由活動講師以豐富多元方式營造生動故事情節，建立親子間共同分享與閱讀的習慣與樂趣。

■活動講師：輔英科技大學幼保系說故事團隊

■說演日期：每月第一個週六

■活動時間：上午10:30-11:30

■說演地點：大東藝術圖書館2F 多功能教室

■活動對象：0-3歲幼兒與家長、共15組親子，額滿為止

■報名方式：需事先報名，每月15號開始接受下一場次報名，遇休館日則順延一天，活動免費參加，請填寫好報名表交至本館服務台報名。

■洽詢電話：07-7430011#1147-1148

一個不能沒有真心話的日子

voice of heart

2013
誠品
月曆耶卡
禮物展

11.15-12.25

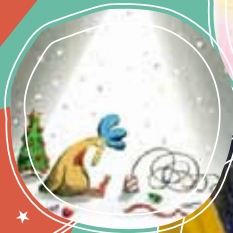



2012 衛武營 五劇節

衛武營
WEI WU YING

10.27-11.17
假戲真作 (EX-亞洲劇團)
10/27(六) 19:30 ◆ 10/28(日) 14:30

五个小丑與一張椅子 (沙丁龐客劇團)
11/3(六) 19:30 ◆ 11/4(日) 14:30

金水餉某 (阮劇團)
11/9(五) 19:30 ◆ 11/10(六) 14:30

《音障城市》亞維儂版 (莫比斯圓環創作公社)
11/16(五) 19:30 ◆ 11/17(六) 19:30



藉由4個藝文團隊發揮創意，
打破傳統鏡框式舞台，
從「玩」的角度切入，
不僅玩「劇本」，更可玩「劇場」。



票價 **350** 元

(購票請洽兩廳院售票系統)

主辦單位 衛武營藝術文化中心籌備處

表演團隊 EX-亞洲劇團 沙丁龐客劇團

阮劇團 莫比斯圓環創作公社





■地址：高雄市鳳山區南京路449-1號
■電話：07-7638808

時間	節目名稱	性質	地點	票價
即日起開放 10:00-16:00 (週一休館)	衛武營藝術文化中心建築暨劇場常設展	展覽	267棟 展覽館	自由參觀
11.3 (六) 19:30 11.4 (日) 14:30	2012衛武營玩劇節 / 《五個小丑與一張椅子》—沙丁龐客劇團	戲劇	281棟	350元 兩廳院售票系統
11.9 (五) 19:30 11.10 (六) 14:30 (共2場, 結束皆有演後座談)	2012衛武營玩劇節 /《金水飼某》—阮劇團	戲劇	281棟	350元 兩廳院售票系統
11.16 (五) 19:30 11.17 (六) 19:30	2012衛武營玩劇節 / 《音噪城市》亞維儂版—莫比斯圓環創作公社	戲劇	281棟	350元 兩廳院售票系統
11.24 (六) 14:30	2012年度創作展「秘扇 Secret Fan」女性系列珍藏版—靈龍舞蹈團	舞蹈	281棟	400元 兩廳院售票系統
11.24 (六) 午後場 16:30 晚風場 19:00	歌開始的地方—衛武營自然聲活演唱會	音樂	榕園	自由入座
11.25 (日) 16:00	衛武營讓愛飛翔音樂饗宴—高雄市奇異果樂團	音樂	榕園	自由入座
11.26 (一) 19:00	古名伸樂團《衛武營每月—JAM》	舞蹈	285棟	無需報名、自由參加; 每次收費 200元
12.1 (六) 19:30 12.2 (日) 14:30	府城舞逗筭 ~ 詩畫山水弄—安琪藝術舞蹈團	舞蹈	281棟	300元 兩廳院售票系統

- 歡迎免費加入衛武營之友, 可享會員購票優惠及藝文資訊寄送等服務, 詳情請上官網查詢 <http://www.wac.gov.tw>
- 歡迎上臉書搜尋“衛武營藝術文化中心籌備處”加入粉絲團! ■索票資訊: 活動前2週開放 (每人限索2張)
- 索票地點: 衛武營藝術文化中心籌備處 267棟展覽館 (TEL:07-7638808ext506或508; 週二至週日 10:00-16:00)
- 捷運動線資訊: 路徑1 / 搭乘捷運至衛武營站3號出口, 往右方走, 進入衛武營都會公園, 沿新建工程工地圍籬旁之中央草坪往東南側方向, 即可抵達。
路徑2 / 搭乘捷運至衛武營站5號出口, 由三多路右轉國泰路、沿圍籬步行約800公尺, 即可由南京路大門進入。

best 港都電台 FM 98.3



動員港都的愛與歡樂

擁抱希望
夢想齊FUN
熱血青春同樂會

11.24 星期六 14:00-19:00
漢神巨蛋百貨戶外廣場

青春無敵大專青年活力 / 藝人LIVE秀 / 海洋城市愛心關懷園遊會

活動詳情請洽港都電台網站 www.bestradio.com.tw
或撥打 07-392-9983 洽活動組

- 主辦單位: best 港都電台 FM 98.3
- 公益單位: 勵馨基金會

國立科學工藝博物館

■地址：高雄市三民區九如一路720號 ■電話：07-3800089 ■傳真：07-3878748
 ■開放時間：週二至週日09:00-17:00（每逢週一、除夕、大年初一為固定休館日，若遇一
 逢國定假期或補假日者，照常開館，其餘停止開放時間則另行公告之）



101/9/28-102/3/31 ■三方館4F

「酒：新曲水流觴～說故事的水」特展

本展覽以一道虛擬的曲水流觴意境串聯整個展場，並以釀、杼、品、酣、遊代表展覽中的五大單元：酒的製造、世界酒文化、品酒藝術、飲酒生理、台灣酒鄉之旅等。

◎釀區主題為「酒的製造」，介紹釀造酒、蒸餾酒、再製酒的製程與原料，並且述說臺灣高粱酒、紹興酒、啤酒及米酒的故事，現場展出經典的蔣公祝壽酒。

◎杼區主題為「世界酒文化」，其中特別與國立臺灣史前文化博物館、順益原住民博物館合作，介紹原住民的飲酒文化，且展出精美的排灣族飲酒器具。

◎品區主題為「品酒藝術」，設置氣味的體驗區，其中有十種不同香氣，讓觀眾透過嗅聞瞭解各種酒的主體香氣。

◎酣區主題為「酒與生理」，讓觀眾瞭解酒精進入人體後的過程，學習計算喝酒後體內的酒精濃度變化及產生的生理反應。

◎遊區主題為臺灣酒鄉之旅，從臺灣的專賣制度談起，介紹臺灣酒廠的歷史，以及2002開放民間製酒後，農村酒莊所發展的特色地酒故事。

現場設置「品酒區」，年滿18歲觀眾可付費選購一款酒，透過語音導覽學習如何品酒，再把精美的酒杯帶回家。



11/17起 ■二方館6F 特展廳

千古一帝秦始皇— 地宮與兵馬俑大揭密

■全票250元，優惠票220元

（本票包含參觀科工館全館展示廳）

兵馬俑的研究一直深受全球考古學界的重視。秦始皇為何要用近八千件的兵馬俑隨葬？這些兵馬俑有什麼特色？燒製這麼大型的陶俑，表面易裂，製作耗時，秦朝工匠如何克服？秦始皇又是如何運籌帷幄，組織宏偉大秦帝國？光鮮帝王身分背後，他過著什麼樣的生活？這些疑問都隨著秦始皇陵的考古逐一解讀中。

為拉近觀眾與歷史的距離，突破以往靜態文物展示手法，將秦代歷史、考古文化、創意與科技相結合，讓隨葬的跪射俑、車兵俑、騎兵俑、鎧甲俑等多兵種的混編軍陣，在觀眾眼前「動起來」。更以動畫重現秦朝樂人、百戲俑的精彩姿態，感受兩千年前秦皇宮殿的娛樂生活。運用視覺影像與聲音辨識多媒體，穿梭千年時光，與秦始皇直接對話。



11/11起 ■三方館1F

回顧科工15 來看「跨世紀對話—館史展」

博物館若比擬為廟宇，常設展就像是廟中供奉的神明常駐，特展如同不定期舉辦的廟會活動，結合各式各樣的社會資源，推出既有趣、又豐富的熱鬧展演。此展將介紹自開館以來每個特展的精彩內容，以及不為人知的秘辛呢！

11/8起 ■三方館2F 特展廳

適得其鎖—鎖具特展

古中國的掛鎖依構造分為簧片掛鎖與組合掛鎖兩大類，簧片鎖為古中國最典型的鎖具，由鎖體、具有鎖樑和分離彈簧片的鎖栓、以及鑰匙所組成，又可依其外形分為廣鎖和花旗鎖兩種；其中的花旗鎖可說是造型百變。

「花」意指花樣，「旗」則為表示之意，「花旗鎖」即意指有著各式各樣外型的鎖，包含有：動物、樂器、文字、人物、用品等類別。花旗鎖最早、也是最普遍的外型為魚形，據推斷於漢代即已出現，其他則以帶有吉祥意義的外型為多，如：代表尊貴、吉祥、富有的「龍」、「麒麟」，代表福氣的「蝙蝠」，代表長壽的「烏龜」、「鶴」，或是福、祿、壽、喜等文字造型。

2012

超級週年慶

11.01(四) ~ 12.02(日)



OPEN!

聰明整理術

絨毛收納箱 滿額集點送



滿500送1點



OPEN!
電動機車
天天抽



OPEN!
MARCH汽車
週週送

最高有37次中獎機會囉~



滿額大回饋
週週再加碼

國際精品	首四日 11/1-11/4 滿 20,000 送 3,000	週知慶特別券
	11/5-12/2 滿 20,000 送 2,000	週知慶特別券
全館指定櫃	11/1-12/2 滿 3,000 送 300	週知慶特別券
傢俱生活館	11/1-12/2 滿 20,000 送 4,000	
	B2 寢具首四日及末四日 滿 5,000 送 500	

1 搜尋 幸福夢時代
或 2 掃描 QR-Code

精彩活動、超值優惠、趣味遊戲、讓您隨時掌握



超級週年慶-會員卡來店禮

- A 條碼貓/小竹輪 咖啡杯盤組 11/6(二) - 11/9(五)
- B OPEN小將萬用碗 11/13(二) - 11/16(五)
- C OPEN小將泡麵碗 11/20(二) - 11/23(五)
- D LOCK小醬/小肉粽 咖啡杯盤組 11/29(四) - 12/2(日)

假日系列活動

- 參加對象：幼稚園以上親子（11/11為國小以上親子）
 ■材料均免費提供（未自備應備物品者，將不受理報到），相關訊息請上本館網站查詢

日期	活動名稱	活動地點	報名日期(額滿提前截止)	報名方式	自備物品
11/3 (六) 09:00-11:00	認識多樣性 植物生態	社教館中庭	10/29 (一) 08:30-11:30; 14:00-16:30 11/3 (六) 08:40-09:00	8034473轉 212-214	×
11/4 (日) 09:00-11:00	個性創意書 摺	旗津區 中洲國小玄關	10/29-10/31	5712225轉741	×
11/10 (六) 09:00-11:00	繪我個性 胸章 DIY	社教館中庭	11/5 (一) 08:30-11:30; 14:00-16:30 11/10 (六) 08:40-09:00	8034473轉 212-214	鉛筆、色鉛筆、細支彩色筆等繪畫 工具、個性照片1張(直徑6cm)
11/11 (日) 09:00-11:00	招財進寶 吊飾	楠梓區加昌國 小地下室禮堂	10/22-11/05	0910-761567吳總 幹事、0933-391249 林召集人	剪刀、打火機、尖嘴鉗
11/17 (六) 09:00-11:00	趣味童玩 體驗	社教館中庭	11/12 (一) 08:30-11:30; 14:00-16:30 11/17 (六) 08:40-09:00	8034473轉 212-214	×
11/18 (日) 09:00-11:00	體驗 客家擂茶	苓雅區 成功國小	11/5-11/16	0972-000667 楊小姐	×
12/1 (六) 09:00-11:00	風的聲音~ 彩繪風鈴創作	社教館中庭	11/26 (一) 08:30-11:30; 14:00-16:30 12/1 (六) 08:40-09:00	8034473轉 212-214	水彩、水彩筆、抹布、水袋

展覽活動

- 地點：社教館展示廳 ■時間：09:00-12:00、14:00-17:00
 ※本館展示廳102年檔期即日起開始受理策展登記，意者請洽詢
 研究推廣組鄭小姐，電話：07-8034473轉209。

展覽期間	展覽名稱	類別	參展者
10/26-11/6	圓夢畫會聯展	油畫	圓夢畫會
11/9-11/20	棉藝傳情—撕畫家聯展	棉紙撕畫	陳桂芳老師暨學生
11/23-12/4	黃金女郎聯展	油畫	李芳勤、劉蘭英、王晴薇

週末蚊子電影院

- 播放時間：19:00 ■地點：社教館露天劇場
 (免費欣賞，遇雨天移至體育館或演講廳)

日期	片名	類型	級別
11/10 (六)	超級戰艦	劇情、動作、科幻	普遍級
11/24 (六)	MIB星際戰警3	科幻、劇情、喜劇	保護級

【播放時間異動】為配合冬季夜晚較早來臨，自101年11月起至102年2月止，週末蚊子電影院調整為晚間7時開始播放影片。

漾我青春才藝秀

- 地點：露天劇場 ■11/4 (日) 16:30-18:00 華山愛樂 ■11/18 (日) 15:30-17:00 漢民最精彩

讚繪人生系列講座—談笑人生

- 主講人：天才搞笑藝人許效舜
 ■時間：11/3 (六) 14:30-16:30 (13:45開放進場)
 ■地點：社教館演藝廳 ■免報名自由入場

《媒事來哈啦》系列講座—
逆光飛翔的生命奇蹟

- 時間：11/18 (日) 14:30-16:00 ■地點：演講廳
 ■主持人：吳若權(中廣「媒事來哈啦」主持人)
 ■主講人：黃裕翔(愛無限樂團首席鋼琴家、電影「逆光飛翔」男主角)
 ■報名方式：採「事先報名」，自11/5日起，週一至週五
 09:00-12:00、14:00-17:00受理電話報名，名額限150
 名，額滿為止，報名專線：8034473轉211-214。
 ■14:00-14:15開放進場，不劃位入座；遲到者視同未報名，請遵守館方現場管制。

瘋狂立即抽

時間：11/1(四)~11/11(日)
 地點：漢神百貨 8F 贈品處(活動會館內)

活動期間，當日全館消費累積滿5,000元
 或全館消費累積滿2,000元並於8F贈品處現
 場拍照上傳至Facebook
 即可參加抽獎，有機會
 抽中「瘋狂達利」特展
 門票或精美贈品一份，
 每人每日限參加一次。

每日限量100名



高雄

THE FASHION ICON IN KAOHSIUNG

時尚指標



經典·時尚

以全方位、全客層為目標，國際精品為最主要市場定位，
 為展現永恆經典、引領潮流的時尚殿堂。



HANSHIN

漢神百貨

<http://www.hanshin.com.tw>

營業時間

- 週一至週四 11:00~22:00
 ●週五及假日前一天 11:00~22:30
 ●週六及連續假日中之假日 10:30~22:30
 ●週日及假日 10:30~22:00

高雄市前金區成功一路266-1號 TEL: 07-2157266

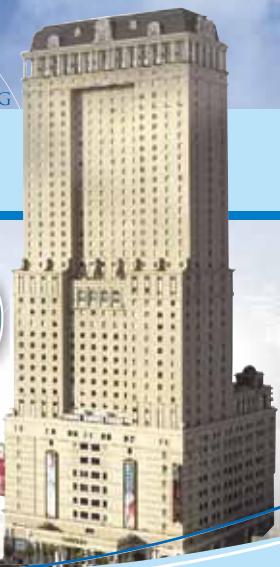



尚和歌仔戲劇團 ◆ 台味歌仔舞台劇

台版鐘樓怪人、
歌仔戲版海角七號，
《半人》緊緊捉住你的心
哭死你、笑死你，
你無法抗拒的台式感動

一間老寺院，
住著十分醜陋的和尚，大家都叫他「鐘樓怪人」
一牆之隔，荒涼的教堂裡，
住著一位犯戒的神父，大家戲稱他是「樞機主教」
熱忱的修女有一個水火不容的姊妹，
是村裡的女乩童，外號是瑪麗亞
這些人、一個歌仔戲班、一個企業家、一位千金女
在村裡媽祖生日的這一天.....

2012/12/22(六)19:30 ~ 23(日)14:30 高雄 至德堂

兩廳院售票系統 07-226-5998 票價：2500、2000、1500、1200、1000、800、500

尚和十八一朵花系列



尚和歌仔戲劇團
SunHope Taiwanese Opera Troupe

洽詢-07-555-9522

12月8日
2012 六 19:30

黃西田

高雄巨蛋
高雄市左營區博愛二路757號

巡迴演唱會高雄場

孝順不能等
文化不能斷

帶長輩重溫生命中
美好歲月與珍貴回憶
最夯的九天陣頭精彩同台
年輕人都說讚!



黃西田

售票請洽

年代售票系統
www.ticket.com.tw
07-2256380



ibon

FamilyMart



榮譽出品/

台中廣播 FM100.7

(04)2323-2233 台中廣播FM100.7

售票協辦/

07-2265698

成功廣播 07-2911606

勝利之聲 06-2152228

正華旅行社 07-7316025

首都廣播電台 FM102.5 06-2670202

新營之聲 06-6572345

漢樂音樂-鄉土之聲電台 主持人阿國 0935-479233

騰達旅行社 07-2828366

皇錫旅行社 04-23109266

指導單位/行政院文化部、高雄市政府
協辦單位/高雄市政府文化局、高雄市政府新聞局
高雄市政府觀光局、高雄市政府教育局
高雄市政府民政局、高雄市政府社會局

贊助單位/ 蓮園展華花園會館、東隆堂龍琴膏

2012.12.29
 六 7:30PM
 大東文化藝術中心演藝廳

鼓

中外

演出曲目

鍾耀光：羅馬尼亞舞曲
 陳能濟：夢蝶
 陳能濟：喜劇演員之舞
 劉錫津：烏蘇里吟II・III樂章〔雙二胡協奏曲〕
 張永欽：鼓今中外〔手鼓協奏曲〕
 盧亮輝：冬
 李英：台北狂想



指揮／李英

手鼓／黃馨慧



二胡／彭苙樵



二胡／蔡佩怡

演出／高雄市國樂團

票價 300 500 800 1000

指導單位 高雄市政府文化局 主辦單位 KCCFO 財團法人高雄市愛樂文化藝術基金會

售票 年代售票系統 (07) 225-6360 高雄市國樂團 (07) 743-6633 文化中心售票處 家樂福 金石堂 敦煌書局 YAMAHA樂器 尚音唱片 fibon FamilyMart KHS 功學社

主辦單位保留節目資訊更新權

捷運鹽埕埔站1號出口
Yanchengpu Station Exit 1



無限期預告
P2倉庫

101.11.28-102.2.17

蓬萊倉庫B9棟
10.27-12.2

88動漫
10.27-12.9
C5倉庫

必信街 Bixin St.

七福川路

9號倉庫
SONY育成中心
7號倉庫
R&R Studio

樂工
博物館
C1 C2 C3 C4 C5

月光劇場

咖啡
麵米麵 TOGO
大福路
Doyong Rd.

自行車倉庫
西臨港線自行車道

大福倉庫整修中
20.3個月

米線街

C6 C7 C8 C9 C10 C11

P

P2 痞子英雄
臨海酒吧
登船碼頭

參觀方向

敬山路 Gushan 1st Rd.
參觀方向

Qixion 3rd Rd.

B10 B9 B8 B7 B6
蓬萊倉庫群

臨海新路 Linhaixin Rd.



捷運西子灣站2號出口
Sizihwan Station Exit 2

活動內容若有變動，以主辦單位官網為主。

迎接

大駁二

時代

高雄港臨港觀光碼頭
Kaohsiung Harbor Yancheng Tourism Pier

同人誌創作展

11.10-11.11
P2倉庫 / 自行車倉庫 / 月光劇場

木工
等工場
The Art of the Wood

101.11.3-102.2.17
蓬萊倉庫B6 / B7 / B8棟

原亦畫廊
The Origins of Taiwan

11.16-12.9
自行車倉庫



10.27-12.9
C2倉庫

THE WALL 駁二
週五 / 六 / 日
月光劇場