

議會審定

機關編號

19

高雄市政府文化局主管

中華民國 115 年度

(自115年1月1日起至115年12月31日止)

單位預算

主辦會計人員

會計室主任 黃麗玉

機關長官

高雄市政府
文化局局長 王文翠

高雄市政府文化局主管

目 次

中 華 民 國 115 年 度

甲、主要表	
1. 歲入來源別預算表	第 1 頁至第 3 頁
2. 歲出政事別預算表	第 4 頁至第 4 頁
3. 歲出機關別預算表	第 5 頁至第 7 頁
乙、附屬表	
4. 補助及捐助經費總表	第 8 頁至第 8 頁

高雄市政府文化局主管

歲入來源別預算表

中華民國115年度

單位：新臺幣千元

科 目				本年度 預算數	上年度 預算數	前年度 決算數	本年度與 上年度比較	說明及法令依據	
款	項	目	節						名稱及編號
				合 計	1,147,434	1,513,134	482,693	-365,700	
				經常門合計	1,147,434	1,513,134	482,693	-365,700	
01				01000000000 稅課收入	-	221,271	-	-221,271	
	046			01191900000 高雄市政府文化局	-	221,271	-	-221,271	
		01		01191901700 統籌分配稅	-	221,271	-	-221,271	
			01	01191901702 特別統籌	-	221,271	-	-221,271	
02				04000000000 罰款及賠償收入	3,500	2,480	7,155	1,020	
	088			04191900000 高雄市政府文化局	3,500	2,480	7,155	1,020	
		01		04191900100 罰金罰鍰及怠金	3,000	1,980	6,754	1,020	
			01	04191900101 罰金罰鍰	3,000	1,980	6,754	1,020	文化創意產業發展法於112年6月通過，始開罰加價轉售之行為人。
			02	04191900300 賠償收入	500	500	401	-	
			01	04191900301 一般賠償收入	500	500	401	-	-本局各項採購契約違約金及其他罰款收入。
03				05000000000 規費收入	14,635	14,175	19,200	460	
	085			05191900000 高雄市政府文化局	14,635	14,175	19,200	460	
		01		05191900300 使用規費收入	14,635	14,175	19,200	460	
			01	05191900303 資料使用費	110	110	88	-	-公開招標圖說工本費收入及本局出版品銷售收入。
			02	05191900306 場地設施使用費	13,225	12,765	18,111	460	1.音樂館場地使用維護費1,300千元。 2.文化中心、大東文化藝術中心及岡山文化中心之展演場地及設施使用等收入

高雄市政府文化局主管

歲入來源別預算表

中華民國115年度

單位：新臺幣千元

科 目				本年度 預算數	上年度 預算數	前年度 決算數	本年度與 上年度比較	說明及法令依據	
款	項	目	節						名稱及編號
			03	05191900307 服務費	1,300	1,300	1,001	10,073千元。 3.文化中心及大東文化藝術中心停車場及商業空間水電費收入1,852千元。 - 辦理作文、書法、口琴、吉他、舞蹈及繪畫、美術、陶藝等藝文美術研習班收入。	
04				07000000000 財產收入	16,242	412,565	31,773	-396,323	
	094			07191900000 高雄市政府文化局	16,242	412,565	31,773	-396,323	
		01		07191900100 財產孳息	16,242	412,565	31,738	-396,323	
			01	07191900102 權利金	-	400,000	-	-400,000	
			02	07191900103 租金收入	16,242	12,565	31,738	3,677	1.文化中心商業空間、停車場及販賣機等租金收入3,900千元。 2.大東文化藝術中心辦公空間、藝術共創基地、停車場及商業空間等租金收入6,682千元。 3.岡山文化中心停車場租金收入600千元。 4.文化中心公有房舍屋頂設置太陽能光電設施租金收入1,757千元。 5.高雄市立圖書館總館共構會展文創會館BOT案土地租金3,303千元。
		02		07191900500 廢舊物資售價	-	-	35	-	
			01	07191900501 廢舊物資售價	-	-	35	-	
06				09000000000 補助及協助收入	1,063,057	822,103	383,485	240,954	
	057			09191900000	1,063,057	822,103	383,485	240,954	

高雄市政府文化局主管

歲入來源別預算表

中華民國115年度

單位：新臺幣千元

科 目				本年度 預算數	上年度 預算數	前年度 決算數	本年度與 上年度比較	說明及法令依據	
款	項	目	節						名稱及編號
				高雄市政府文化局					
		01		09191900100 上級政府補助收入	1,063,057	822,103	383,485	240,954	
			01	09191900102 計畫型補助收入	1,063,057	822,103	383,485	240,954	1.文化部補助193,772千元。 2.文化部文化資產局補助725,896千元。 3.教育部補助85,905千元。 4.海洋委員會補助2,000千元。 5.內政部補助3,800千元。 6.客家委員會補助5,670千元。 7.經濟部水利署第六河川分署補助41,014千元。 8.經濟部能源署補助5,000千元。
08				12000000000 其他收入	50,000	40,540	41,080	9,460	
	093			12191900000 高雄市政府文化局	50,000	40,540	41,080	9,460	
		01		12191900200 雜項收入	50,000	40,540	41,080	9,460	
			01	12191900201 收回以前年度歲出	-	-	702	-	
			02	12191900210 其他雜項收入	50,000	40,540	40,378	9,460	1.高雄流行音樂中心各項營運收入49,000千元。 2.其他雜項收入1,000千元。

高雄市政府文化局主管

歲出政事別預算表

中華民國115年度

單位：新臺幣千元

科 目				本年度 預算數	上年度 預算數	前年度 決算數	本年度與 上年度比較	
款	項	目	節					名稱及編號
				合計	3,939,205	3,811,875	2,434,081	127,330
				教育科學文化支出	3,939,205	3,811,875	2,434,081	127,330
07				53000000000 文化支出	3,939,205	3,811,875	2,434,081	127,330
	006			53191900000 高雄市政府文化局	3,939,205	3,811,875	2,434,081	127,330
		01		53191900100 一般行政	222,338	220,425	231,967	1,913
			01	53191900101 行政管理	222,338	220,425	231,967	1,913
			02	53191901100 文化建設與活動	3,716,367	3,590,950	2,202,114	125,417
			01	53191901101 文化政策與環境推展	1,366,891	1,247,068	1,009,348	119,823
			02	53191901102 文化資產維護與營運	1,494,602	1,074,609	529,523	419,993
			03	53191901103 表演藝術推動	49,940	62,710	46,708	-12,770
			04	53191901104 文創產業與視覺藝術推展	336,201	468,563	284,280	-132,362
			05	53191901105 影視產業推動業務	80,965	45,065	18,954	35,900
			06	53191901106 駁二營運中心業務	231,162	547,503	231,791	-316,341
			07	53191901108 文化中心業務	156,247	143,532	78,680	12,715
			08	53191901109 文化工程建設與維護	359	1,900	2,830	-1,541
		03		53191909800 第一預備金	500	500	-	-
			01	53191909801 第一預備金	500	500	-	-

高雄市政府文化局主管

歲出機關別預算表

中華民國115年度

單位：新臺幣千元

科 目				本年度 預算數	上年度 預算數	前年度 決算數	本年度與 上年度比較	說 明		
款	項	目	節						名稱及編號	
18	001	01		00190000000 高雄市政府文化局主 管	3,939,205	3,811,875	2,434,081	127,330	<p>本年度預算數內容與上年度比較如下：</p> <p>1.人員維持費212,796千元，較上年度伸算增列現職人員待遇等經費2,626千元。</p> <p>2.基本行政工作維持費9,542千元，較上年度減列通訊及郵資等經費713千元。</p>	
				00191900000 高雄市政府文化局	3,939,205	3,811,875	2,434,081	127,330		
				53191900100 一般行政	222,338	220,425	231,967	1,913		
				53191900101 行政管理	222,338	220,425	231,967	1,913		
				53191901100 文化建設與活動	3,716,367	3,590,950	2,202,114	125,417		
				53191901101 文化政策與環 境推展	1,366,891	1,247,068	1,009,348	119,823		
				53191901102 文化資產維護 與營運	1,494,602	1,074,609	529,523	419,993		

高雄市政府文化局主管

歲出機關別預算表

中華民國115年度

單位：新臺幣千元

科 目				本年度 預算數	上年度 預算數	前年度 決算數	本年度與 上年度比較	說 明	
款	項	目	節						名稱及編號
			03	53191901103 表演藝術推動	49,940	62,710	46,708	-12,770	<p>5.推動博物館與地方文化館發展計畫12,005千元，較上年度增列文化部補助博物館與地方文化館深耕計畫等經費3,005千元。</p> <p>6.眷村文化資產保存計畫45,380千元，較上年度減列三感一力眷村再生計畫等經費134,240千元。</p> <p>7.上年度辦理興濱計畫預算業已編竣，所列11,400千元如數減列。</p> <p>本年度預算數內容與上年度比較如下：</p> <p>1.表演藝術政策與環境推展13,756千元，較上年度增列補助藝文團體文化交流、展演，及配合中央補助扶植之本市演藝團隊各項展演精進培訓等經費1,000千元。</p> <p>2.表演藝術展演與推廣33,184千元，較上年度減列113年度台灣文化節慶升級等經費13,170千元。</p> <p>3.傑出演藝團隊徵選及獎勵計畫3,000千元，較上年度減列「地方扶植傑出演藝團隊計畫」600千元。</p>
			04	53191901104 文創產業與視 覺藝術推展	336,201	468,563	284,280	-132,362	<p>本年度預算數內容與上年度比較如下：</p> <p>1.高雄流行音樂場館營運及產業推展246,163千元，較上年度增列文化部補助辦理流行音樂經典金曲推廣行動等經費5,430千元。</p> <p>2.文創產業與視覺藝術推展14,719千元，仍照上年度預算數編列。</p> <p>3.推動地方文化館計畫74,319千元，較上年度減列文化部補助辦理地方藝文場館及文化資產多元活化計畫等經費112,952千元。</p> <p>4.推動社區營造計畫1,000千元，較上年度減列文化部補助辦理推動社區營造及村落文化發展計畫等經費24,840千元。</p>
			05	53191901105 影視產業推動 業務	80,965	45,065	18,954	35,900	<p>本年度預算數80,965千元，較上年度增列114年度亞灣2.0智慧影視製作平台計畫等經費35,900千元。</p>

高雄市政府文化局主管

歲出機關別預算表

中華民國115年度

單位：新臺幣千元

科 目				本年度 預算數	上年度 預算數	前年度 決算數	本年度與 上年度比較	說 明	
款	項	目	節						名稱及編號
			06	53191901106 駁二營運中心 業務	231,162	547,503	231,791	-316,341	本年度預算數231,162千元，較上 年度減列高雄舊市議會公辦都市更 新案權利金補助本市文化創意產業 園區發展基金辦理舊市議會歷史館 舍裝修與運營等經費316,341千 元。 本年度預算數內容與上年度比較如 下： 1.場館管理業務140,930千元，較上 年度增列大東演藝廳調光機櫃處理 器及調光模組更新等經費10,819千 元。 2.展覽及藝文推廣業務15,317千 元，較上年度增列青春美展、藝術 創作、戶外藝文活動及藝文交流等 活動推展經費1,896千元。 本年度預算數359千元，較上年度 減列辦理民參案件之規劃、調研、 交通及研習等相關事項支出1,541 千元。 仍照上年度預算數編列。
			07	53191901108 文化中心業務	156,247	143,532	78,680	12,715	
			08	53191901109 文化工程建設 與維護	359	1,900	2,830	-1,541	
		03		53191909800 第一預備金	500	500	-	-	
			01	53191909801 第一預備金	500	500	-	-	

高雄市政府文化局主管
補助及捐助經費總表

中華民國115年度

單位：新臺幣千元

科 目			補助			捐助			合 計	說明
款	項	名稱及編號	政府機關 間之補助	對地方政 府之補助	對特種基 金之補助	對國內團 體之捐助	對家庭及個 人之捐助	對外之捐助		
18		0019000000 高雄市政府文化局主管		810	150,766	1,541,003	14,465		1,707,044	
	001	0019190000 高雄市政府文化局		810	150,766	1,541,003	14,465		1,707,044	

機關編號

19-190

中華民國 115 年度

高雄市總預算

高雄市政府文化局單位預算

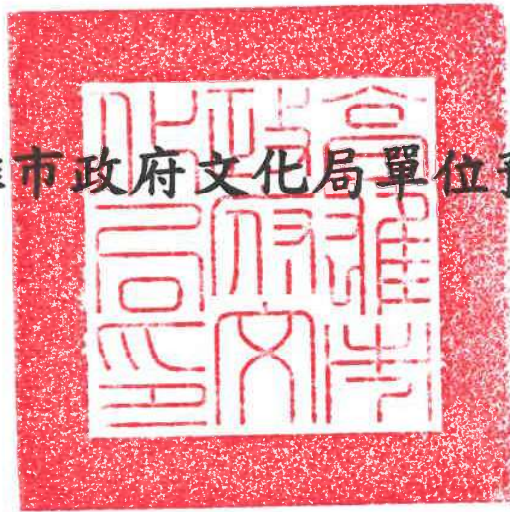

高雄市政府文化局 編

主辦會計人員

會計室主任黃麗玉

機關長官

高雄市政府文化局局長王文翠

高雄市政府文化局

目次

中華民國 115 年度

甲、預算總說明	第 1 頁至第 6 頁
乙、主要表	
1. 歲入來源別預算表	第 7 頁至第 9 頁
2. 歲出機關別預算表	第 10 頁至第 12 頁
丙、附屬表	
1. 歲入項目說明提要與預算明細表	第 13 頁至第 29 頁
2. 歲出計畫說明提要與各項費用明細表	第 30 頁至第 72 頁
3. 各項費用彙計表	第 73 頁至第 76 頁
4. 歲出一級用途別科目分析表	第 77 頁至第 77 頁
5. 資本支出分析表	第 78 頁至第 78 頁
6. 人事費彙計表	第 79 頁至第 79 頁
7. 約聘僱人員費用分析表	第 80 頁至第 80 頁
8. 公務車輛明細表	第 81 頁至第 82 頁
9. 歲出按職能及經濟性綜合分類表	第 83 頁至第 84 頁

高雄市政府文化局

預算總說明

中華民國 115 年度

壹、現行法定職掌

機關主要職掌:本局局長承市長之命,綜理局務並指揮監督員工,置副局長二人襄理局務,以推展本市文化政策與制度、文化資產維護與營運、社區營造推展、表演藝術推動、文創產業與視覺藝術推廣、影視產業推動、營運駁二藝術特區、經營大東藝術中心、行銷文化產業、高雄市文化中心、音樂館、岡山文化中心經營管理及統籌辦理各項文化工程作業等文化行政工作。

秘書室：本局施政方針、計畫及工作報告彙編、研考、採購、文書、檔案、出納與工友、車輛、辦公廳舍、宿舍、財物、安全等管理及不屬其他中心、處、室事項。

文化發展中心：文化政策與制度之研訂、文化交流之規劃與推動、文化藝術基金會之設立及監督輔導、行政法人高雄市專業文化機構及高雄市立圖書館之監督行政事務、文化類志願服務運用單位之組隊申請及輔導、文學獎補助計畫及專書出版規劃、傑出藝文人士表揚、文化藝術展演活動資訊平台及資訊業務等事項。

文化資產中心：古蹟、歷史建築、紀念建築、聚落建築群、考古遺址、史蹟、文化景觀之文史調查、指定登錄、修復工程、保存範圍之都市或區域計畫研議、一般綜合性管理維護與再利用、眷村文化保存與推廣等事項。

表演產業中心：表演藝術活動之規劃策辦與行銷推廣，策辦表演藝術社區巡演與體驗，國內外表演藝術交流推廣，藝文團體之立案、管理與輔導，藝文團體補助及獎勵，街頭藝人之輔導、展演推廣及資料庫建立等事項。

文創發展中心：文創產業發展政策擬訂、文創產業推動與跨域結合之辦理、流行音樂產業發展與扶植、流行音樂活動推廣與行銷、行政法人高雄流行音樂中心之監督行政事務、紅毛港文化園區經營管理及文化推廣、公共藝術審議及推廣、視覺藝術研究及人才扶植，社區總體營造、博物館與地方文化館環境規劃與推動等事項。

影視發展中心：影視政策與制度研訂、影視行銷活動之規劃與推動、策辦影視活動、拍片支援勘景協拍及任務推展、拍片支援網路系統建置、影視人才培訓、爭取中央影視政策於本市落腳、制定及執行影視獎助計畫、製作影視及協拍相關出版品、拍片支援中心綜合性行政庶務管理等事項。

駁二營運中心：駁二藝術特區之展演策劃推廣、文創產業進駐扶植、藝術家駐村、倉庫群修繕，以及園區處所管理等行政業務。

文化中心管理處：綜理高雄市文化中心、音樂館、大東文化藝術中心及岡山文化中心等場館展演營運及管理業務。

新建工程中心：本局轄管藝文場館與文化資產據點建物之興建及修繕、工程管考業務、本局工

高雄市政府文化局

預算總說明

中華民國 115 年度

程業務統籌及標準化建立。

會計室：依法辦理歲計、會計及統計事項。

人事室：依法辦理人事管理事項。

政風室：依法辦理政風事項。

貳、前年度及上年度已過期間計畫實施及預算執行情形

一、前年度計畫實施成果及決算辦理概況：

(一)歲入部分：前年度歲入預算數 4 億 4,156 萬 1 千元，決算數 4 億 8,269 萬 3 千元，超收數 4,113 萬 2 千元，達成率 109.32%。

(二)歲出部分：前年度歲出預算數 24 億 5,673 萬 4 千元（含預算調整數 4,520 萬 5 千元），決算數 24 億 3,408 萬 1 千元，賸餘數 2,265 萬 3 千元，執行率達 99.08%。

二、上年度已過期間計畫實施及預算執行情形：

(一)歲入部分：上年度歲入預算數 15 億 1,313 萬 4 千元，截至 114 年 6 月底止實收累計數 5 億 5,770 萬 6 千元，其餘按計畫收繳。

(二)歲出部分：上年度歲出預算數 38 億 1,187 萬 5 千元，截至 114 年 6 月底止實支累計數 15 億 3,131 萬 3 千元，各項計畫預計於年度結束前達成進度。

參、本年度施政（業務及工作）計畫重點及預算提要

一、本年度計畫重點及預期績效

(一)研訂文化政策及法規，建構文化藝術產業良好發展環境與策略。

(二)辦理各項文學活動，出版文化專書，以鼓勵文學創作與出版，活絡高雄文學環境。

(三)連結本市行政法人與本府捐助之財團法人，建立互助合作機制，運用專業人才強化館舍營運績效，完善公立藝文館舍的公共性、教育性與競爭力。

(四)辦理古蹟、歷史建築、紀念建築、聚落建築群、考古遺址、史蹟、文化景觀之指定、登錄、保存、修復，保存本市文化資產。

(五)辦理再造歷史現場計畫，以文化治理為主軸再造多元歷史人文地景，連結土地與人民的歷史記憶，深化本市文化生活內涵，帶動文化觀光產業。

(六)辦理左營、鳳山及岡山眷村文化景觀保存、建物整修活化及展示推廣，彰顯眷村文化內涵及文史價值，創造眷村文化經濟。

(七)扶植本市演藝團隊及街頭藝人，培植藝術人才及藝文發展。

高雄市政府文化局

預算總說明

中華民國 115 年度

- (八)策辦城市表演藝術活動，規劃大型國際交流演出活動，拓展國際文化視野。
- (九)辦理表演藝術環境政策營造，推動表演藝術交流。
- (十)制定本市文化創意產業扶植方案，有效扶植文創產業永續發展。
- (十一)透過生活美學特色經營與生活工藝活動的策辦，激發民眾的情感與創意，共同參與藝術，活化藝術，帶動地方發展。
- (十二)推廣、扶植流行音樂相關產業及活動，創造南臺灣流行音樂暨文創產業新興場域。
- (十三)影視政策與制度研訂、影視行銷活動之規劃與推動，建立友善拍片支援城市印象，發展本市影視文化產業。
- (十四)型塑駁二為南臺灣文創藝術展演平台，並帶動週邊產業觀光經濟產值。
- (十五)辦理文化中心（含高雄市文化中心、大東文化藝術中心、音樂館、岡山文化中心等）劇場、展場、園區廣場、藝文空間等營運、館舍園區等場地維護管理以及藝文展演推廣等，提供市民藝術創作和展演平台，提升民眾多元藝文生活環境及品質。
- (十六)本局轄管藝文場館與文化資產據點建物之興建及修繕，提供市民良好藝文場域及環境。

二、本年度預算提要及成本估計

- (一) 本局本年度歲入預算數 11 億 4,743 萬 4 千元（含計畫型補助收入 10 億 6,305 萬 7 千元）。
- (二) 本局本年度歲出預算數 39 億 3,920 萬 5 千元，其中經常支出 20 億 6,557 萬 1 千元（含中央補助款 1 億 6,842 萬 1 千元），資本支出 18 億 7,363 萬 4 千元（含中央補助款 9 億 802 萬 5 千元）。

歲入項目	金額	占歲入預算比例
罰款及賠償收入	350 萬元	0.30%
規費收入	1,463 萬 5 千元	1.27%
財產收入	1,624 萬 2 千元	1.42%
補助收入	10 億 6,305 萬 7 千元	92.65%
其他收入	5,000 萬元	4.36%
合計	11 億 4,743 萬 4 千元	100.00%

高雄市政府文化局

預算總說明

中華民國 115 年度

歲出項目	金額	占歲出預算比例
行政管理	2 億 2,233 萬 8 千元	5.64%
文化政策與環境推展	13 億 6,689 萬 1 千元	34.70%
文化資產維護與營運	14 億 9,460 萬 2 千元	37.94%
表演藝術推動	4,994 萬元	1.27%
文創產業與視覺藝術推展	3 億 3,620 萬 1 千元	8.53%
影視產業推動業務	8,096 萬 5 千元	2.06%
駁二營運中心業務	2 億 3,116 萬 2 千元	5.87%
文化中心業務	1 億 5,624 萬 7 千元	3.97%
文化工程建設與維護	35 萬 9 千元	0.01%
第一預備金	50 萬元	0.01%
合計	39 億 3,920 萬 5 千元	100.00%

肆、其他必要之分析事項

- 一、本年度本局單位預算編列 39 億 3,920 萬 5 千元，其中屬經常門者 20 億 6,557 萬 1 千元，占本年度預算 52.44%；屬資本門者 18 億 7,363 萬 4 千元，占本年度預算 47.56%。
- 二、淨零相關工作及預算：為因應全球氣候變遷並達成 2050 淨零目標，本局於預算編列時融入淨零相關概念，確保各項減碳工作執行。依據「高雄市淨零城市發展自治條例」第七條，具體項目包括汰換空調及運輸等設備、以租代購及綠色採購等積極推動淨零相關工作。115 年度編列能源效率提升 9,175 萬 9 千元、淨零綠生活 477 萬 8 千元、交通運輸淨零 203 萬元、資源循環零廢棄 179 萬 7 千元、自然碳匯開發及保育 40 萬元及淨零教育 145 萬元，合計 1 億 221 萬 4 千元。
- 三、大青年計畫相關工作及本府自籌預算：為協助青年朋友在高雄求學、交通、就職、創業、成家、養育、敬老，並打造悠然自在的日常，本局於預算編列時導入大青年計畫概念，針對青年族群與本局業管政策，辦理相關藝文活動，編列 645 萬 2 千元。

高雄市政府文化局

預算總說明

中華民國 115 年度

組織系統圖

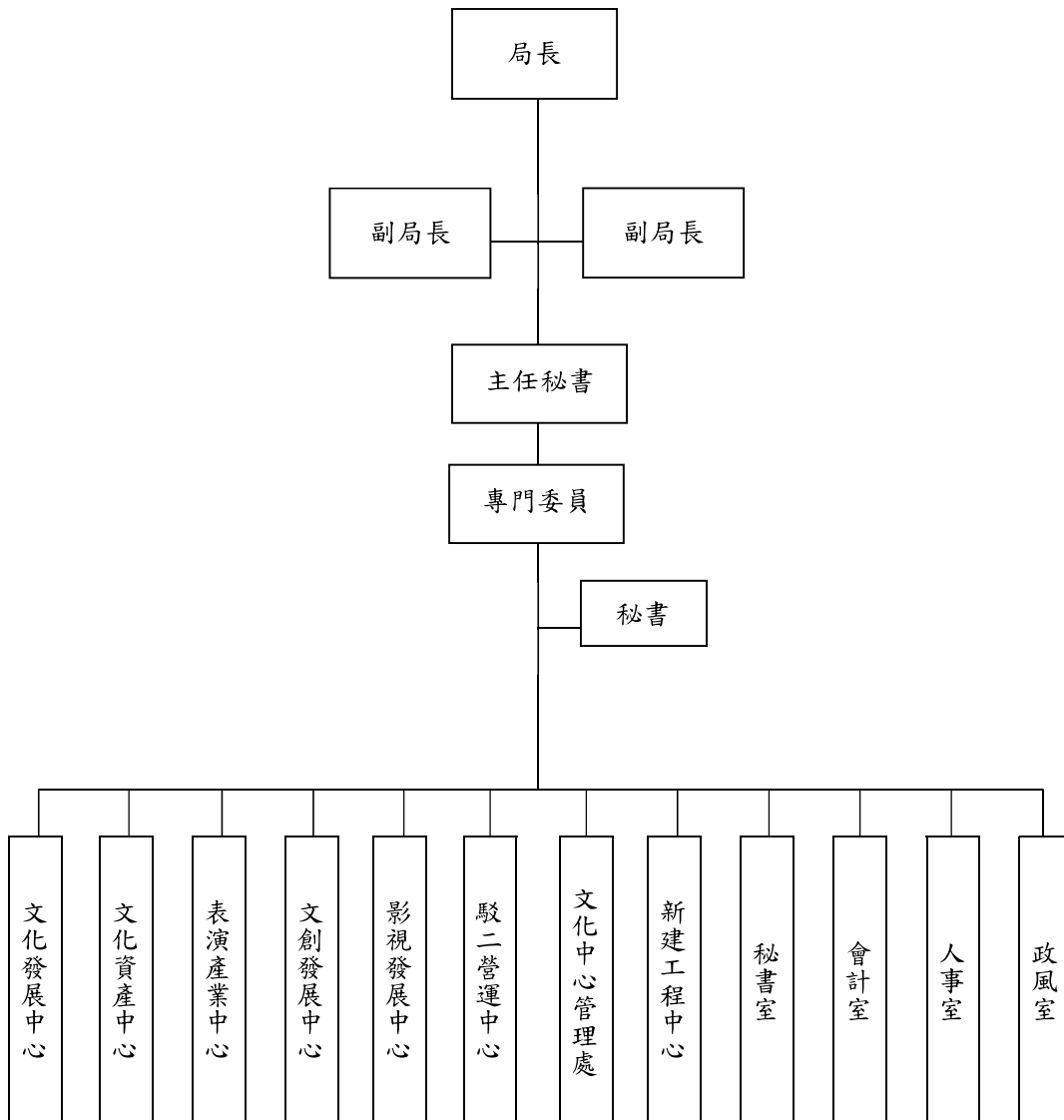

高雄市政府文化局

預算總說明

中華民國115年度

員額編制表

類別	法定編制員額	本年度預算員額	上年度預算員額	與上年度預算員額比較增減
民意代表	0	0	0	0
職員	161	139	139	0
警員	0	0	0	0
消防人員	0	0	0	0
技工	47	29	30	-1
駕駛	4	4	4	0
工友	8	3	6	-3

高雄市政府文化局
歲入來源別預算表

中華民國115年度

單位：新臺幣千元

科 目				本年度 預算數	上年度 預算數	前年度 決算數	本年度與 上年度比較	說明	
款	項	目	節						名稱及編號
				合計	1,147,434	1,513,134	482,693	-365,700	
				經常門合計	1,147,434	1,513,134	482,693	-365,700	
01				01000000000 稅課收入	-	221,271	-	-221,271	
	046			01191900000 高雄市政府文化局	-	221,271	-	-221,271	
		01		01191901700 統籌分配稅	-	221,271	-	-221,271	
			01	01191901702 特別統籌	-	221,271	-	-221,271	
02				04000000000 罰款及賠償收入	3,500	2,480	7,155	1,020	
	088			04191900000 高雄市政府文化局	3,500	2,480	7,155	1,020	
		01		04191900100 罰金罰鍰及怠金	3,000	1,980	6,754	1,020	
			01	04191900101 罰金罰鍰	3,000	1,980	6,754	1,020	文化創意產業發展法於112年6月通過，始開罰加價轉售之行為人。
			02	04191900300 賠償收入	500	500	401	-	
			01	04191900301 一般賠償收入	500	500	401	-	本局各項採購契約違約金及其他罰款收入。
03				05000000000 規費收入	14,635	14,175	19,200	460	
	085			05191900000 高雄市政府文化局	14,635	14,175	19,200	460	
		01		05191900300 使用規費收入	14,635	14,175	19,200	460	
			01	05191900303 資料使用費	110	110	88	-	公開招標圖說工本費收入及本局出版品銷售收入。
			02	05191900306 場地設施使用費	13,225	12,765	18,111	460	1.音樂館場地使用維護費1,300千元。 2.文化中心、大東文化藝術中心及岡山文化中心之展演場地及設施使用等收入10,073千元。 3.文化中心及大東文化藝術中心停車場及商業空間水電費收入1,852千元。

高雄市政府文化局
歲入來源別預算表

中華民國115年度

單位：新臺幣千元

科 目				本年度 預算數	上年度 預算數	前年度 決算數	本年度與 上年度比較	說明		
款	項	目	節						名稱及編號	
04	094	01	03	05191900307 服務費	1,300	1,300	1,001	-	辦理作文、書法、口琴、 吉他、舞蹈及繪畫、美 術、陶藝等藝文美術研習 班收入。	
				07000000000 財產收入	16,242	412,565	31,773	-396,323		
				07191900000 高雄市政府文化局	16,242	412,565	31,773	-396,323		
				07191900100 財產孳息	16,242	412,565	31,738	-396,323		
				01	07191900102 權利金	-	400,000	-		-400,000
				02	07191900103 租金收入	16,242	12,565	31,738		3,677
06	057	01	02	07191900500 廢舊物資售價	-	-	35	-	1.文化中心商業空間、停 車場及販賣機等租金收入 3,900千元。 2.大東文化藝術中心辦公 空間、藝術共創基地、停 車場及商業空間等租金收 入6,682千元。 3.岡山文化中心停車場租 金收入600千元。 4.文化中心公有房舍屋頂 設置太陽能光電設施租金 收入1,757千元。 5.高雄市立圖書館總館共 構會展文創會館BOT案土 地租金3,303千元。	
			01	07191900501 廢舊物資售價	-	-	35	-		
				09000000000 補助及協助收入	1,063,057	822,103	383,485	240,954		
				09191900000 高雄市政府文化局	1,063,057	822,103	383,485	240,954		
				01	09191900100 上級政府補助收 入	1,063,057	822,103	383,485		240,954
		01	09191900102 計畫型補助收 入	1,063,057	822,103	383,485	240,954	1.文化部補助193,772千 元。 2.文化部文化資產局補助 725,896千元。 3.教育部補助85,905千元。 4.海洋委員會補助2,000千 元。		

高雄市政府文化局
歲入來源別預算表

中華民國115年度

單位：新臺幣千元

科 目				本年度 預算數	上年度 預算數	前年度 決算數	本年度與 上年度比較	說明	
款	項	目	節						名稱及編號
08	093			12000000000 其他收入	50,000	40,540	41,080	9,460	5.內政部補助3,800千元。 6.客家委員會補助5,670千元。 7.經濟部水利署第六河川分署補助41,014千元。 8.經濟部能源署補助5,000千元。
				12191900000 高雄市政府文化局	50,000	40,540	41,080	9,460	
			01	12191900200 雜項收入	50,000	40,540	41,080	9,460	
			01	12191900201 收回以前年度歲出	-	-	702	-	
			02	12191900210 其他雜項收入	50,000	40,540	40,378	9,460	

高雄市政府文化局

歲出機關別預算表

經資門併計

中華民國115年度

單位：新臺幣千元

科 目				本年度 預算數	上年度 預算數	前年度 決算數	本年度與 上年度比較	說 明		
款	項	目	節						名稱及編號	
18	001	01		00190000000 高雄市政府文化局主管	3,939,205	3,811,875	2,434,081	127,330	本年度預算數內容與上年度比較如下： 1.人員維持費212,796千元，較上年度伸算增列現職人員待遇等經費2,626千元。 2.基本行政工作維持費9,542千元，較上年度減列通訊及郵資等經費713千元。	
				00191900000 高雄市政府文化局	3,939,205	3,811,875	2,434,081	127,330		
				53191900100 一般行政	222,338	220,425	231,967	1,913		
				53191900101 行政管理	222,338	220,425	231,967	1,913		
				53191901100 文化建設與活動	3,716,367	3,590,950	2,202,114	125,417		
				53191901101 文化政策與環境推展	1,366,891	1,247,068	1,009,348	119,823		
				53191901102 文化資產維護與營運	1,494,602	1,074,609	529,523	419,993		

高雄市政府文化局
歲出機關別預算表

經資門併計

中華民國115年度

單位：新臺幣千元

科 目				本年度 預算數	上年度 預算數	前年度 決算數	本年度與 上年度比較	說 明	
款	項	目	節						名稱及編號
			03	53191901103 表演藝術推動	49,940	62,710	46,708	-12,770	本年度預算數內容與上年度比較如下： 1.表演藝術政策與環境推展13,756千元，較上年度增列補助藝文團體文化交流、展演，及配合中央補助扶植之本市演藝團隊各項展演精進培訓等經費1,000千元。 2.表演藝術展演與推廣33,184千元，較上年度減列113年度台灣文化節慶升級等經費13,170千元。 3.傑出演藝團隊徵選及獎勵計畫3,000千元，較上年度減列「地方扶植傑出演藝團隊計畫」600千元。
			04	53191901104 文創產業與視 覺藝術推展	336,201	468,563	284,280	-132,362	本年度預算數內容與上年度比較如下： 1.高雄流行音樂場館營運及產業推展246,163千元，較上年度增列文化部補助辦理流行音樂經典金曲推廣行動等經費5,430千元。 2.文創產業與視覺藝術推展14,719千元，仍照上年度預算數編列。 3.推動地方文化館計畫74,319千元，較上年度減列文化部補助辦理地方藝文場館及文化資產多元活化計畫等經費112,952千元。 4.推動社區營造計畫1,000千元，較上年度減列文化部補助辦理推動社區營造及村落文化發展計畫等經費24,840千元。
			05	53191901105 影視產業推動 業務	80,965	45,065	18,954	35,900	本年度預算數80,965千元，較上年度增列114年度亞灣2.0智慧影視製作平台計畫等經費35,900千元。
			06	53191901106 駁二營運中心 業務	231,162	547,503	231,791	-316,341	本年度預算數231,162千元，較上年度減列高雄舊市議會公辦都市更新案權利金補助本市文化创意產業園區發展基金辦理舊市議會歷史館舍裝修與運營等經費316,341千元。
			07	53191901108 文化中心業務	156,247	143,532	78,680	12,715	本年度預算數內容與上年度比較如下： 1.場館管理業務140,930千元，較上年度增列大東演藝廳調光機櫃處理器及調光模組更新等經費10,819千元。 2.展覽及藝文推廣業務15,317千元，較上年度增列青春美展、藝術創作、戶外藝文活動及藝文交流等活動推展經費1,896千元。

高雄市政府文化局
歲出機關別預算表

經資門併計

中華民國115年度

單位：新臺幣千元

科 目				本年度 預算數	上年度 預算數	前年度 決算數	本年度與 上年度比較	說 明	
款	項	目	節 名稱及編號						
			08	53191901109 文化工程建設 與維護	359	1,900	2,830	-1,541	本年度預算數359千元，較上年度減列辦理民參案件之規劃、調研、交通及研習等相關事項支出1,541千元。 仍照上年度預算數編列。
		03		53191909800 第一預備金	500	500	-	-	
			01	53191909801 第一預備金	500	500	-	-	

高雄市政府文化局

歲入項目說明提要與預算明細表

經常門

中華民國115年度

單位：新臺幣元

罰金罰鍰及怠金—罰金罰鍰

來源別子目及細目與編號	04191900101 罰金罰鍰及怠金-罰金罰鍰	承辦單位	文創發展中心	預算金額	3,000千元
-------------	-----------------------------	------	--------	------	---------

罰金罰鍰及怠金—罰金罰鍰

歲入項目說明	<p>一、項目內容： 文化創意產業發展法於112年6月通過，始開罰加價轉售之行為人。</p> <p>二、法令依據： 文化創意產業發展法第10-1條。</p>
--------	--

科目名稱及編號	單位	數量	單價	預算數	說明及收入依據
合計				3,000,000	
04191900101 罰金罰鍰	年	1	3,000,000	3,000,000	違反文化創意產業發展法罰款收入。

高雄市政府文化局

歲入項目說明提要與預算明細表

經常門

中華民國115年度

單位：新臺幣元

賠償收入—一般賠償收入

來源別子目及細目與編號	04191900301 賠償收入-一般賠償收入	承辦單位	各中心	預算金額	500千元
-------------	----------------------------	------	-----	------	-------

賠償收入—一般賠償收入

歲入項目說明	一、項目內容： 本局各項採購契約違約金及其他罰款收入。
	二、法令依據： 依採購契約及相關規定辦理。

科目名稱及編號	單位	數量	單價	預算數	說明及收入依據
合計				500,000	
04191900301 一般賠償收入	年	1	500,000	500,000	各項採購契約違約金及其他罰款收入。

高雄市政府文化局

歲入項目說明提要與預算明細表

經常門

中華民國115年度

單位：新臺幣元

使用規費收入—資料使用費

來源別子目及細目與編號	05191900303 使用規費收入-資料使用費	承辦單位	秘書室	預算金額	110千元
-------------	-----------------------------	------	-----	------	-------

使用規費收入—資料使用費

歲入項目說明	<p>一、項目內容： 1.辦理各項採購公開招標之圖說工本費收入。 2.本局出版品銷售收入。</p> <p>二、法令依據： 1.依據採購法第29條及其施行細則第28條之1辦理。 2.依據政府出版品管理要點及委託銷售出版品契約書辦理。</p>
--------	---

科目名稱及編號	單位	數量	單價	預算數	說明及收入依據
合計				110,000	
05191900303 資料使用費	年	1	40,000	40,000	圖說工本費收入。
	年	1	70,000	70,000	委託銷售本局出版品收入。

高雄市政府文化局

歲入項目說明提要與預算明細表

經常門

中華民國115年度

單位：新臺幣元

使用規費收入—場地設施使用費

使用規費收入—場地設施使用費

來源別子目及細目與編號	05191900306 使用規費收入-場地設施使用費	承辦單位	文化中心管理處	預算金額	13,225千元
-------------	-------------------------------	------	---------	------	----------

歲入項目說明	<p>一、項目內容： 1.音樂館場地使用維護費。 2.文化中心、大東文化藝術中心及岡山文化中心之展演場地及設施使用等收入。 3.文化中心及大東文化藝術中心停車場及商業空間水電費收入。</p> <p>二、法令依據： 1.依據規費法第10條。 2.依據高雄市藝文場地使用管理規則及高雄市政府文化局演藝廳場地使用管理規則。</p>
--------	--

科目名稱及編號	單位	數量	單價	預算數	說明及收入依據
合計				13,225,000	
05191900306 場地設施使用費	年	1	1,300,000	1,300,000	音樂館場地設施使用維護費。
	年	1	10,073,000	10,073,000	文化中心、大東文化藝術中心及岡山文化中心之展演場地及設施使用等收入。
	年	1	1,852,000	1,852,000	文化中心及大東文化藝術中心停車場及商業空間等水電費收入。

高雄市政府文化局

歲入項目說明提要與預算明細表

經常門

中華民國115年度

單位：新臺幣元

使用規費收入—服務費

來源別子目及細目與編號	05191900307 使用規費收入-服務費	承辦單位	文化中心管理處	預算金額	1,300千元
-------------	---------------------------	------	---------	------	---------

使用規費收入—服務費

歲入項目說明	<p>一、項目內容： 岡山文化中心藝文美術研習班收入。</p> <p>二、法令依據： 依據規費法第8條規定辦理。</p>
--------	--

科目名稱及編號	單位	數量	單價	預算數	說明及收入依據
合計				1,300,000	
05191900307 服務費	年	1	1,300,000	1,300,000	藝文美術研習班收入。

高雄市政府文化局

歲入項目說明提要與預算明細表

經常門

中華民國115年度

單位：新臺幣元

財產孳息－租金收入

財產孳息－租金收入

來源別子目及細目與編號	07191900103 財產孳息-租金收入	承辦單位	文化中心管理處、文化發展中心	預算金額	16,242千元
-------------	--------------------------	------	----------------	------	----------

歲入項目說明	<p>一、項目內容： 1.文化中心商業空間、停車場及販賣機等租金收入。 2.大東文化藝術中心辦公空間、藝術共創基地、停車場及商業空間等租金收入。 3.岡山文化中心停車場租金收入。 4.文化中心公有房舍屋頂設置太陽能光電設施租金收入。 5.高雄市立圖書館總館共構會展文創會館BOT案土地租金。</p> <p>二、法令依據： 1.依據高雄市市有財產管理自治條例及各租賃契約辦理。 2.依據高雄市市有財產管理自治條例及高雄市市有不動產設置再生能源發電設備計畫辦理。 3.依據高雄市立圖書館總館共構會展文創會館興建營運移轉案興建營運契約書辦理。</p>
--------	--

科目名稱及編號	單位	數量	單價	預算數	說明及收入依據
合計				16,242,000	
07191900103 租金收入	年	1	3,900,000	3,900,000	文化中心商業空間、停車場及販賣機等租金收入。
	年	1	6,682,000	6,682,000	大東文化藝術中心辦公空間、藝術共創基地、停車場及商業空間等租金收入。
	年	1	600,000	600,000	岡山文化中心停車場租金收入。
	年	1	1,757,000	1,757,000	文化中心公有房舍屋頂設置太陽能光電設施租金收入。
	年	1	3,303,000	3,303,000	高雄市立圖書館總館共構會展文創會館BOT案土地租金。 附帶決議： 一、請文化局說明向台灣人壽公司收取權利金進度及執行成果。 二、請於116年度預算編列權利金科目。

高雄市政府文化局

歲入項目說明提要與預算明細表

經常門

中華民國115年度

單位：新臺幣元

上級政府補助收入—計畫型補助收入

上級政府補助收入—計畫型補助收入

來源別子目及細目與編號	09191900102 上級政府補助收入-計畫型補助收入	承辦單位	各中心	預算金額	1,063,057千元
歲入項目說明	一、項目內容： 1.文化部文化資產局114年度補助辦理「文化資產保存修復及管理維護補助計畫」等。（補辦預算） 2.文化部114年度補助辦理「地方文化特色及藝文人口培育計畫」等。（補辦預算） 3.文化部文化資產局115年度補助辦理「文化景觀左營海軍眷村修繕工程」等。				
	二、法令依據： 依據中央對直轄市及縣（市）政府補助辦法辦理。				
科目名稱及編號	單位	數量	單價	預算數	說明及收入依據
合計				1,063,057,000	
09191900102 計畫型補助收入	年	1	3,500,000	3,500,000	文化部114年5月1日文藝字第1143012075號函核定補助辦理高雄市立美術館辦理114年度地方文化特色及藝文人口培育計畫-藝文場館營運升級(美術館及展覽空間)-「美術高雄2025：眼球世代的藝術奇想」展覽、出版暨擴延推廣計畫（補辦預算）。
	年	1	5,000,000	5,000,000	客家委員會114年5月6日客會傳字第1140003140號函核定補助辦理「客籍詩人曾貴海詩文集編印出版暨文學推廣系列活動計畫」（補辦預算）。
	年	1	41,014,000	41,014,000	經濟部水利署第六河川分署113年9月18日水六規字第11303026180號函暨經濟部112年11月9日經授水字第11260204550號函核定補助辦理全國水環境改善計畫一第七批次水環境改善—內惟埤水岸棲地環境改善工程（補辦預算）。
	年	1	50,000	50,000	客家委員會113年7月2日客會語字第1130004965號函核定補助辦理113年度「高雄市立圖書館推行公事客語無障礙環境營造計畫」（補辦預算）。
	年	1	510,000	510,000	客家委員會114年1月24日客會語字第1130010905號函核定補助辦理「114年推行公事客語

高雄市政府文化局

歲入項目說明提要與預算明細表

經常門

中華民國115年度

單位：新臺幣元

上級政府補助收入—計畫型補助收入

上級政府補助收入—計畫型補助收入

科目名稱及編號	單位	數量	單價	預算數	說明及收入依據
	年	1	8,140,000	8,140,000	無障礙環境補助計畫」（補辦預算）。
	年	1	407,000	407,000	文化部113年11月6日文版字第1133029687號函核定補助辦理114年度「文化部補助直轄市及縣（市）政府辦理擴大推動電子書計次借閱及優化圖書採購機制補助作業要點」（補辦預算）。
	年	1	243,000	243,000	教育部14年3月19日臺教社(四)字第1140023048F號函核定補助辦理「114年推動公共圖書館資源整合發展補助專案計畫」（補辦預算）。
	年	1	490,000	490,000	教育部114年3月7日臺教社(四)字第1140006060L號暨教育部114年5月15日臺教社(四)字第1140045823號函核定補助辦理「114年補助公共圖書館在地資料徵集計畫」（補辦預算）。
	年	1	1,000,000	1,000,000	教育部114年1月13日臺教社(四)字第1130132724N號函核定補助辦理「114年補助公共圖書館辦理嬰幼兒閱讀推廣實施計畫」（補辦預算）。
	年	1	1,000,000	1,000,000	海洋委員會114年3月27日海科文字第1140003371B號及114年5月12日海科文字第1140005275號函核定補助辦理「高雄市立圖書館『走閱高雄的海』海洋藝文扎根計畫」（補辦預算）。
	年	1	5,940,000	5,940,000	海洋委員會114年3月27日海科文字第11400033712號及114年5月15日海科文字第1140004157號函核定補助辦理「高雄市立圖書館繪出海洋圖文繪本創作計畫」（補辦預算）。
	年	1	5,885,000	5,885,000	教育部114年2月11日臺教社(四)字第1130134440N號函核定補助辦理114年多元閱讀推廣計畫（補辦預算）。
	年	1	5,885,000	5,885,000	教育部113年11月7日臺教社(四)字第1130093632H號函核定補助辦理114年度公共圖書

高雄市政府文化局

歲入項目說明提要與預算明細表

經常門

中華民國115年度

單位：新臺幣元

上級政府補助收入—計畫型補助收入

上級政府補助收入—計畫型補助收入

科目名稱及編號	單位	數量	單價	預算數	說明及收入依據
	年	1	16,365,000	16,365,000	耐震能力改善實施計畫第3階段（補辦預算）。
	年	1	2,575,000	2,575,000	教育部114年2月25日臺教社(四)字第1140003554B號函核定補助辦理114年度「補助公共圖書館耐震能力改善實施計畫」第4階段（補辦預算）。
	年	1	3,920,000	3,920,000	教育部113年12月27日臺教社(四)字第1132404372M號函核定補助辦理「114年公共圖書館閱讀設備升級實施計畫」（補辦預算）。
	年	1	3,920,000	3,920,000	文化部113年11月21日文版字第1133031501號函核定補助辦理「114年度培育台語家庭計畫」（補辦預算）。
	年	1	54,000,000	54,000,000	教育部114年7月4日臺教社(四)字第1142401872E號函核定補助高雄市立圖書館辦理公共圖書館建置科技運用與創新服務環境實施計畫。
	年	1	5,500,000	5,500,000	文化部114年6月16日文藝字第1143017067號函核定補助高雄市立美術館辦理114年度地方文化特色及藝文人口培育計畫-臺灣文化節慶升級-「2025高雄國際貨櫃藝術節—愛耍廢」（補辦預算）。
	年	1	3,200,000	3,200,000	文化部114年6月17日文藝字第1143017146號函核定補助高雄市立歷史博物館辦理114年度地方文化特色及藝文人口培育計畫-藝文教育扎根-「影繫生活—皮影戲藝文教育扎根計畫」（補辦預算）。
	年	1	2,100,000	2,100,000	文化部114年6月20日文藝字第1143017655號函核定補助高雄市立美術館辦理推動藝文專業場館升級計畫-114年地方美術館典藏空間升級或購藏計畫—「South Plus大南方關鍵典藏計畫Ⅲ」（補辦預算）。
	年	1	23,180,000	23,180,000	文化部114年7月1日文工字第11430184752號函核定補助高雄市立歷史博物館辦理114年度高雄市藝文場館耐震補強拆

高雄市政府文化局

歲入項目說明提要與預算明細表

經常門

中華民國115年度

單位：新臺幣元

上級政府補助收入—計畫型補助收入

上級政府補助收入—計畫型補助收入

科目名稱及編號	單位	數量	單價	預算數	說明及收入依據
	年	1	110,000	110,000	除計畫一高雄左營孔子廟耐震補強修復工程一補強拆除工程(補辦預算)。 客家委員會114年7月16日客會語字第1140005045號函核定補助高雄市立圖書館辦理114年度「『都會客家現身!』高雄市立圖書館總館客家專區成立暨客語環境營造計畫」(補辦預算)。
	年	1	2,835,000	2,835,000	文化部114年8月28日文藝字第1143024023號函核定補助高雄市立歷史博物館辦理114年度推動藝文專業場館升級計畫-場館整建計畫-「高雄市皮影戲館展演空間整建計畫」(補辦預算)。
	年	1	810,000	810,000	文化部文化資產局113年2月22日文資物字第1133001898號函核定補助辦理「高雄市113-115年考古遺址監管保護工作執行計畫」(補辦預算)。
	年	1	675,000	675,000	文化部文化資產局113年1月30日文資物字第1133001205號函核定補助辦理高雄市原住民族地區第二期(桃源區、茂林區)考古遺址普查計畫(補辦預算)。
	年	1	190,853,000	190,853,000	文化部文化資產局112年12月1日文資蹟字第1122018135號函核定補助辦理國定古蹟原日本海軍鳳山無線電信所全區修復及再利用工程(補辦預算)。
	年	1	98,329,000	98,329,000	文化部文化資產局112年7月13日文資蹟字第1123007061號函暨114年5月9日文資蹟字第1143004805號函核定補助辦理鼓鹽文資建物及周邊街區歷史景觀營造計畫(補辦預算)。
	年	1	715,000	715,000	文化部文化資產局113年12月23日文資綜字第1133013067號函核定補助辦理114年高雄市文化資產資料數位整合計畫(補辦預算)。
	年	1	2,880,000	2,880,000	文化部文化資產局113年9月19日文資物字第1133009667號函

高雄市政府文化局

歲入項目說明提要與預算明細表

經常門

中華民國115年度

單位：新臺幣元

上級政府補助收入—計畫型補助收入

上級政府補助收入—計畫型補助收入

科目名稱及編號	單位	數量	單價	預算數	說明及收入依據
	年	1	1,650,000	1,650,000	核定補助辦理國定鳳鼻頭(中坑門)考古遺址公園可行性評估(補辦預算)。 文化部文化資產局113年10月9日文資蹟字第1133010293號函核定補助辦理114-115年度高雄市文資防護專業服務中心(補辦預算)。
	年	1	2,680,000	2,680,000	文化部文化資產局113年11月11日文資物字第11330114712號函核定補助辦理高雄市114年度平原地區考古遺址普查計畫(補辦預算)。
	年	1	700,000	700,000	文化部文化資產局114年2月7日文資綜字第1143001130號函核定補助辦理114年台灣文化路徑推動計畫-高雄糖·幾分甜-橋仔頭糖業文化路徑(補辦預算)。
	年	1	924,000	924,000	文化部文化資產局113年10月16日文資物字第1133010529號函核定補助辦理114年度文化資產保存修復及管理維護補助計畫(D類)-114-115年高雄市百年廟宇宗教文物普查計畫(第二期):大鳳山地區(鳳山、大寮、林園、仁武、鳥松、小港、前鎮、旗津)(補辦預算)。
	年	1	105,000	105,000	文化部文化資產局113年10月16日文資物字第1133010529號函核定補助辦理114年度文化資產保存修復及管理維護補助計畫(D類)-114年高雄市一般古物義永寺泥塑觀音大佛維護修復計畫(補辦預算)。
	年	1	1,800,000	1,800,000	文化部文化資產局114年4月28日文資傳字第1143004229號函核定補助辦理114年度文化資產保存修復及管理維護補助計畫(C類)-高雄市教育推廣暨文化體驗計畫(補辦預算)。
	年	1	560,000	560,000	文化部文化資產局114年4月28日文資傳字第1143004229號函核定補助辦理114年度文化資產保存修復及管理維護補助計畫(C類)-高雄市傳統工藝

高雄市政府文化局

歲入項目說明提要與預算明細表

經常門

中華民國115年度

單位：新臺幣元

上級政府補助收入—計畫型補助收入

上級政府補助收入—計畫型補助收入

科目名稱及編號	單位	數量	單價	預算數	說明及收入依據
	年	1	2,240,000	2,240,000	「傳統彩繪」保存者馮進興調查研究（補辦預算）。
	年	1	1,160,000	1,160,000	文化部文化資產局114年4月28日文資傳字第1143004229號函核定補助辦理114年度文化資產保存修復及管理維護補助計畫（C類）-高雄市傳統工藝普查計畫（第二階段）（補辦預算）。
	年	1	680,000	680,000	文化部文化資產局114年2月23日文資傳字第11430009061號函核定補助辦理114年度文化資產保存修復及管理維護補助計畫（C類）-高雄市民俗「鹽埕埔文武聖殿聖諭宣講」、「小港龍湖廟大士爺祭典」保存維護計畫（補辦預算）。
	年	1	1,200,000	1,200,000	文化部文化資產局114年2月23日文資傳字第11430009061號函核定補助辦理114年度文化資產保存修復及管理維護補助計畫（C類）-高雄市民俗「白砂崙萬福宮王醮大典」保存維護計畫（補辦預算）。
	年	1	2,000,000	2,000,000	文化部文化資產局114年2月23日文資傳字第11430009061號函核定補助辦理114年度文化資產保存修復及管理維護補助計畫（C類）-114年度高雄市民俗、口述傳統、傳統知識與實踐普查計畫第三期（補辦預算）。
	年	1	600,000	600,000	文化部文化資產局114年2月11日文資傳字第1143001359號函核定補助辦理114年度文化資產保存修復及管理維護補助計畫（C類）-2025乙巳年林園鳳芸宮媽祖海巡—藝陣大匯演（補辦預算）。
	年	1	20,592,000	20,592,000	文化部文化資產局112年12月

高雄市政府文化局

歲入項目說明提要與預算明細表

經常門

中華民國115年度

單位：新臺幣元

上級政府補助收入—計畫型補助收入

上級政府補助收入—計畫型補助收入

科目名稱及編號	單位	數量	單價	預算數	說明及收入依據
	年	1	286,000,000	286,000,000	26日文資蹟字第11230125541號函核定補助辦理高雄市歷史建築美濃輔天五穀宮修復工程（含監造及工作報告書）（補辦預算）。
	年	1	27,500,000	27,500,000	文化部文化資產局112年12月1日文資蹟字第1122018124號函及113年5月17日文資蹟字第1133005145號函核定補助辦理文化景觀左營海軍眷村修繕工程（補辦預算）。
	年	1	10,868,000	10,868,000	文化部文化資產局112年7月13日文資蹟字第11230071811號函及113年5月17日文資蹟字第1133005145號函核定補助辦理文化景觀左營海軍眷村修繕設計及監造（補辦預算）。
	年	1	21,175,000	21,175,000	文化部文化資產局112年7月13日文資蹟字第1123007061號函核定補助辦理高雄市定古蹟鳳山縣城殘蹟修復暨景觀改善工程（含監造及工作報告書）（補辦預算）。
	年	1	39,000,000	39,000,000	文化部文化資產局113年10月17日文資蹟字第11330105852號函核定補助辦理國定古蹟鳳山縣舊城東門段城樓座及周邊馬道修復工程（補辦預算）。
	年	1	10,000,000	10,000,000	文化部文化資產局113年12月26日文資蹟字第11330134021號函核定補助辦理文化景觀醒村B棟附屬空間再利用工程（補辦預算）。
	年	1	3,000,000	3,000,000	文化部113年11月7日文影字第1133029922B號函核定補助辦理「流轉眷村·再現金曲」（補辦預算）。
	年	1	3,800,000	3,800,000	內政部114年5月8日台內國字第1140805322號函核定補助辦理114年高雄市左營歷史城鎮

高雄市政府文化局

歲入項目說明提要與預算明細表

經常門

中華民國115年度

單位：新臺幣元

上級政府補助收入—計畫型補助收入

上級政府補助收入—計畫型補助收入

科目名稱及編號	單位	數量	單價	預算數	說明及收入依據
	年	1	200,000	200,000	風貌眷村「文化行旅」綠環境改善計畫（補辦預算）。 文化部114年6月11日文資綜字第11430057564號函核定補助辦理2025全國古蹟日活動-全國文化資產行動博覽會-貿易之城：從古蹟認識高雄的黃金外貿歲月（補辦預算）。
	年	1	700,000	700,000	文化部114年5月27日文源字第1143015078號函核定補助辦理「博物館與地方文化館深耕計畫」-「旗美九區文化空間轉譯計畫」共創計畫(舊鼓山國小)。
	年	1	4,000,000	4,000,000	文化部114年5月27日文源字第1143015078號函核定補助辦理「博物館與地方文化館深耕計畫」無懼天高·岡山飛行文化展翼共創計畫(醒村)。
	年	1	2,000,000	2,000,000	文化部114年5月27日文源字第1143015078號函核定補助辦理「博物館與地方文化館深耕計畫」無懼天高·岡山飛行文化展翼共創計畫(樂群村4號宿舍)。
	年	1	500,000	500,000	文化部114年5月27日文源字第1143015078號函核定補助辦理「博物館與地方文化館深耕計畫」無懼天高·岡山飛行文化展翼共創計畫(台灣螺絲博物館)。
	年	1	700,000	700,000	文化部114年5月27日文源字第1143015078號函核定補助辦理「博物館與地方文化館深耕計畫」鳳梨書園-共築文化新篇共創計畫(林園歷史教室)。
	年	1	250,000	250,000	文化部114年5月27日文源字第1143015078號函核定補助辦理「博物館與地方文化館深耕計畫」穿越時光走廊~逍遙哈瑪星文資點共創計畫(武德殿)。
	年	1	250,000	250,000	文化部114年5月27日文源字第1143015078號函核定補助辦理「博物館與地方文化館深耕計畫」穿越時光走廊~逍遙哈瑪星文資點共創計畫(新濱町連

高雄市政府文化局

歲入項目說明提要與預算明細表

經常門

中華民國115年度

單位：新臺幣元

上級政府補助收入—計畫型補助收入

上級政府補助收入—計畫型補助收入

科目名稱及編號	單位	數量	單價	預算數	說明及收入依據
	年	1	1,500,000	1,500,000	棟紅磚街屋)。 文化部114年4月30日文藝字第1143012010號函核定補助辦理114年度「地方扶植傑出演藝團隊計畫」(補辦預算)。
	年	1	1,500,000	1,500,000	文化部114年6月18日文藝字第1143017348號函核定補助辦理劇場裡的共伴效應—青少年在高雄駁二正港小劇場(補辦預算)。
	年	1	1,750,000	1,750,000	文化部114年5月27日文源字第1143015078號函核定補助辦理「博物館及地方文化館深耕計畫」-大高雄博物館與地方文化館運籌發展機制。
	年	1	4,200,000	4,200,000	文化部114年5月27日文源字第1143015078號函核定補助辦理「博物館及地方文化館深耕計畫」-小林平埔族群文物館提升計畫。
	年	1	1,000,000	1,000,000	文化部114年5月27日文源字第1143015078號函核定補助辦理「博物館及地方文化館深耕計畫」-高雄文學地方社群整合發展計畫。
	年	1	3,000,000	3,000,000	文化部114年5月27日文源字第1143015078號函核定補助辦理「博物館及地方文化館深耕計畫」-內惟日常地圖：社區藝術中心的教育推廣網絡連線行動。
	年	1	14,500,000	14,500,000	文化部114年5月27日文源字第1143015078號函核定補助辦理「博物館及地方文化館深耕計畫」-書寫城市歷史核心-地方文化館提升計畫。
	年	1	21,500,000	21,500,000	文化部114年5月27日文源字第1143015078號函核定補助辦理「博物館及地方文化館深耕計畫」-邁向綠活藝文基地：高美館建築能源管理行動。
	年	1	4,600,000	4,600,000	文化部114年5月27日文源字第1143015078號函核定補助辦理「博物館及地方文化館深耕計畫」-電影博物館影像保存與

高雄市政府文化局

歲入項目說明提要與預算明細表

經常門

中華民國115年度

單位：新臺幣元

上級政府補助收入—計畫型補助收入

上級政府補助收入—計畫型補助收入

科目名稱及編號	單位	數量	單價	預算數	說明及收入依據
	年	1	1,000,000	1,000,000	教育推廣提升計畫。 文化部114年5月27日文源字第1143015078號函核定補助新思惟人文空間辦理「博物館及地方文化館深耕計畫」-匯流共創計畫（補辦預算）。
	年	1	900,000	900,000	文化部114年5月27日文源字第1143015078號函核定補助鍾理和紀念館辦理「博物館及地方文化館深耕計畫」-「旗美九區文化空間轉譯計畫」共創計畫（補辦預算）。
	年	1	200,000	200,000	文化部114年5月27日文源字第1143015078號函核定補助辦理「博物館及地方文化館深耕計畫」-橋蔗伙-台灣糖業博物館在地共創計畫（補辦預算）。
	年	1	8,000,000	8,000,000	文化部113年11月7日文影字第1133029922A號函核定補助辦理2025藍寶石大歌廳演唱會（補辦預算）。
	年	1	42,000,000	42,000,000	文化部114年4月14日文影字第1142014567號函核定補助辦理114年度「亞灣2.0智慧影視製作平台計畫」（補辦預算）。
	年	1	20,427,000	20,427,000	文化部114年5月27日文源字第1143015078號函核定補助辦理「博物館及地方文化館深耕計畫」-「明日駁二，永續未來」提升計畫。
	年	1	5,000,000	5,000,000	經濟部能源署114年1月3日能節字第11304015580號函核定補助辦理114年「節能績效保證專案示範推廣補助計畫」（補辦預算）。
	年	1	3,920,000	3,920,000	文化部114年6月12日文工字第11430167471號函核定「高雄市文化中心建築物耐震補強計畫」（補辦預算）。

高雄市政府文化局

歲入項目說明提要與預算明細表

經常門

中華民國115年度

單位：新臺幣元

雜項收入—其他雜項收入

雜項收入—其他雜項收入

來源別子目及細目與編號	12191900210 雜項收入-其他雜項收入	承辦單位	各中心	預算金額	50,000千元
歲入項目說明	<p>一、項目內容： 1.高雄流行音樂中心各項營運收入。 2.其他雜項收入。</p> <p>二、法令依據： 依據行政院109年12月29日院授財產公字第10935014620號函無償撥用本市鹽埕區大成段218-5地號等53筆國有土地及同段1118建號等10棟（座）國有建物、土地改良物供本局使用辦理。</p>				
科目名稱及編號	單位	數量	單價	預算數	說明及收入依據
合計				50,000,000	
12191900210 其他雜項收入	年	1	49,000,000	49,000,000	高雄流行音樂中心各項營運收入。
	年	1	1,000,000	1,000,000	其他雜項收入。

高雄市政府文化局

歲出計畫說明提要與各項費用明細表

中華民國115年度

單位：新臺幣元

一般行政 行政管理	業務計畫及工作計畫 名稱與編號	53191900101 一般行政-行政管理	承辦 單位	秘書室、會計室、人事 室、政風室	預算 金額	222,338千元	一般行政 行政管理
歲出計畫 說明	一、計畫內容： <ol style="list-style-type: none"> 1.局務行政工作。 2.文書、研考、檔案、出納、庶務、職工、車輛、財產管理等工作。 3.人事、會計、政風工作。 二、預期成果： 依照計畫完成。						
分支計畫及用途別科目		單位	數量	單價	預算數	說 明	
合計					222,338,000	市款220,966,000元，收支併列 1,372,000元	
08行政業務					222,338,000	市款220,966,000元，收支併列 1,372,000元	
1000 人事費					212,796,000	市款212,796,000元	
1010 政務人員待遇		年	1	1,792,320	1,792,320	詳人事費彙計表。	
1015 法定編制人員待遇		年	1	105,728,760	105,728,760	詳人事費彙計表。	
1020 約聘僱人員待遇		年	1	13,260,000	13,260,000	約聘人員薪資。	
		年	1	15,773,940	15,773,940	約僱人員薪資。	
1025 技工及工友待遇		年	1	16,394,040	16,394,040	詳人事費彙計表。	
1030 獎金		年	1	11,805,748	11,805,748	現職人員考績獎金。	

高雄市政府文化局

歲出計畫說明提要與各項費用明細表

中華民國115年度

單位：新臺幣元

	分支計畫及用途別科目	單位	數量	單價	預算數	說 明	
一般行政—行政管理	1035 其他給與	年	1	3,629,243	3,629,243	約聘僱人員年終獎金。	
		年	1	15,438,898	15,438,898	現職人員年終工作獎金。	
					4,120,600		
		年	1	880,000	880,000	約聘僱人員休假補助。	
		年	1	660,000	660,000	約聘僱人員慰勞假補助費。	
	1040 加班費	年	1	2,580,600	2,580,600	現職人員休假補助。	
					7,561,277		
		年	1	2,500,000	2,500,000	配合業務加班費。	
		年	1	128,000	128,000	府會聯絡人員職務加班費。	
	1050 退休離職儲金	年	1	4,933,277	4,933,277	現職人員不休假加班費。	
					1,783,884		
	1055 保險	年	1	1,783,884	1,783,884	約聘僱人員離職儲金（勞退金）。	
					15,507,290		
	2000 業務費	年	1	7,035,566	7,035,566	現職人員健保保險補助。	
		年	1	1,439,378	1,439,378	約聘僱人員健保保險補助。	
		年	1	2,914,908	2,914,908	現職人員公保保險補助。	
		年	1	1,644,883	1,644,883	現職人員勞保保險補助。	
		年	1	2,472,555	2,472,555	約聘僱人員勞保保險補助。	
	2003 教育訓練費				6,929,000	市款5,557,000元，收支併列1,372,000元	
	2009 通訊費	年	1	96,000	96,000	員工訓練及進修費。	
				641,508			
2021 其他業務租金	年	1	641,508	641,508	通訊費、郵資等。		
				280,000			
2024 稅捐及規費	年	1	280,000	280,000	處理公務所需計程車資。		
	年	1	74,890	74,890	公務車牌照稅（詳公務車輛明細表）。		

高雄市政府文化局

歲出計畫說明提要與各項費用明細表

中華民國115年度

單位：新臺幣元

分支計畫及用途別科目	單位	數量	單價	預算數	說 明
2027 保險費	年	1	42,210	42,210	公務車燃料使用費40,260元及檢驗費1,950元（詳公務車輛明細表）。
				23,846	
2051 物品	年	1	23,846	23,846	公務車保險費（詳公務車輛明細表）。
				564,946	
2054 一般事務費	年	1	234,680	234,680	文具用品、表冊、帳簿、公文用紙及信封等。
	年	1	330,266	330,266	油脂（詳公務車輛明細表）。
				3,937,000	
	年	1	85,000	85,000	預算書、統計書籍及報表印刷。
	年	1	405,000	405,000	秘書室、會計、人事、政風法令期刊雜誌報紙訂購及員工識別證、職名章刻製等一般公務所需費用等雜支。
	年	1	483,000	483,000	員工健康檢查。
	年	1	50,000	50,000	辦理政風相關業務法令宣導、會議、有獎徵答等業務。
	年	1	1,542,000	1,542,000	文書事務工作勞務委託。
2066 車輛及辦公器具養護費	年	1	1,372,000	1,372,000	◎內政部補助辦理高雄市山陀兒颱風災後場域植栽補植經費1,372千元(中央補助1,372千元，補辦預算)。
				216,600	
2072 國內旅費	年	1	216,600	216,600	公務車養護費（詳車輛費用明細表）。
				150,000	
2081 運費	年	1	150,000	150,000	員工洽公及參加會議旅費。
				20,000	
2093 特別費	年	1	20,000	20,000	搬運公物運費等。
				882,000	

一般行政—行政管理

一般行政—行政管理

高雄市政府文化局

歲出計畫說明提要與各項費用明細表

中華民國115年度

單位：新臺幣元

分支計畫及用途別科目	單位	數量	單價	預算數	說 明
一般行政—行政管理 3000 設備及投資 3025 運輸設備費 4000 獎補助費 4085 獎勵及慰問	人x月	1×12	37,100	445,200	局長特別費。
	人x月	2×12	18,200	436,800	副局長特別費。
				2,103,000	市款2,103,000元
				2,103,000	
	台	1	1,850,000	1,850,000	汰換公務汽車，購置電動汽車1台。
	式	1	73,000	73,000	充電樁建置。
	台	2	90,000	180,000	汰換公務機車，購置電動機車2台。
				510,000	市款510,000元
				510,000	
	人x年	85×1	6,000	510,000	退休員工及遺族三節慰問金。

高雄市政府文化局

歲出計畫說明提要與各項費用明細表

中華民國115年度

單位：新臺幣元

文化建設與活動—文化政策與環境推展	業務計畫及工作計畫名稱與編號	53191901101 文化建設與活動-文化政策與環境推展	承辦單位	文化發展中心	預算金額	1,366,891千元	文化建設與活動—文化政策與環境推展
歲出計畫說明	<p>一、計畫內容：</p> <ol style="list-style-type: none"> 1.文化政策、制度、法規之研訂。 2.文學創作、推廣及文化專書出版。 3.國際文化交流與合作。 4.文化藝術基金會設立與輔導，文化工作者與團體之輔導及獎勵。 5.扶植財團法人高雄市愛樂文化藝術基金會。 6.高雄市專業文化機構及高雄市立圖書館之行政監督。 <p>二、預期成果：</p> <ol style="list-style-type: none"> 1.深化文化藝術城市形象，建構文化藝術產業良好發展環境與策略。 2.樹立高雄文學（藝）楷模，提倡文學創作風氣，營造書香社會。 3.提供藝文資訊交流平台，促進城市及國際文化交流。 4.健全文化機構運用志工服務與提昇效能。 5.促進城市樂團專業化、制度化。 6.提升高雄市專業文化機構及高雄市立圖書館營運績效和公共服務品質。 						
	用途別科目	單位	數量	單價	預算數	說 明	
	合計				1,366,891,000	市款1,168,877,400元，收支併列198,013,600元	
	2000 業務費				29,975,000	市款24,975,000元，收支併列5,000,000元	
	2009 通訊費	年	1	700,000	700,000	郵寄各項資料、網路專線月租費。	
	2018 資訊服務費	年	1	700,000	700,000	公文系統維護、電子表單系統維護等。	
		年	1	2,875,000	2,875,000	資安、資訊系統及網站等相關維護費。	
	2021 其他業務租金	年	1	80,000	80,000	分頁影印機租金。	
	2036 按日按件計資酬金	年	1	812,000	812,000	辦理文學創作（獎）審查費、出席費及文化人才培訓講座鐘點費。	
	2051 物品				50,000		

高雄市政府文化局

歲出計畫說明提要與各項費用明細表

中華民國115年度

單位：新臺幣元

用途別科目	單位	數量	單價	預算數	說 明
2054 一般事務費	年	1	50,000	50,000	文具紙張、碳粉匣等。
				24,458,000	
	年	1	4,000,000	4,000,000	辦理打狗鳳呂文學獎。
	年	1	400,000	400,000	辦理行政法人輔導、法人評鑑、志願服務等。 附帶決議：請加入人事制度考核。
	年	1	500,000	500,000	辦理文化交流、觀摩、會場佈置、接待中外來賓餐飲、推廣品、錄音、攝影等相關費用。
	年	1	4,150,000	4,150,000	編印高雄藝文刊物，整合大高雄藝文團隊及文化館舍活動訊息。
	年	1	2,408,000	2,408,000	辦理本市文學相關活動。
	年	1	2,700,000	2,700,000	文學專書撰擬及優良文學作品出版與相關推廣等。
	年	1	1,500,000	1,500,000	辦理高雄文藝獎相關經費等。
2072 國內旅費	年	1	8,800,000	8,800,000	◎客家委員會補助辦理「客籍詩人曾貴海詩文集編印出版暨文學推廣系列活動計畫」8,800千元(中央補助5,000千元，配合款3,800千元，補辦預算)。
	年	1	200,000	200,000	專家學者出席各項會議交通費及員工洽公旅費等。
2081 運費	年	1	100,000	100,000	出版品運送費。
3000 設備及投資				52,582,000	市款11,568,000元，收支併列41,014,000元
3015 公共建設及設施費				52,582,000	
	年	1	52,582,000	52,582,000	◎經濟部補助辦理「全國水環境改善計畫一第七批次水環境改善一內惟埤水岸棲地環境改善工程」52,582千元(中央補助41,014千元，配合款11,568千元，補辦預算)。

文化建設與活動—文化政策與環境推展

文化建設與活動—文化政策與環境推展

高雄市政府文化局

歲出計畫說明提要與各項費用明細表

中華民國115年度

單位：新臺幣元

用途別科目	單位	數量	單價	預算數	說 明
4000 獎補助費				1,284,334,000	市款1,132,334,400元，收支併列151,999,600元
4020 地方政府對下級政府之補助	年	1	810,000	810,000	◎教育部補助那瑪夏區公所辦理「114年公共圖書館閱讀設備升級實施計畫」810千元(資本門)(中央補助559千元，配合款251千元，補辦預算)。
4040 對國內團體之捐助	年	1	144,043,000	144,043,000	補助財團法人高雄市愛樂文化藝術基金會營運及管理之捐助。
	年	1	802,028,000	802,028,000	補助行政法人高雄市專業文化機構及高雄市立圖書館營運及管理之捐助。 (經常門) 1.補助高雄市立美術館193,539千元。 2.補助高雄市立歷史博物館88,943千元。 3.補助高雄市電影館108,402千元。 4.補助高雄市立圖書館411,144千元。
	年	1	152,140,000	152,140,000	補助行政法人高雄市專業文化機構及高雄市立圖書館營運及管理之捐助。 (資本門) 1.補助高雄市立美術館19,973千元。 2.補助高雄市立歷史博物館11,542千元。 3.補助高雄市電影館1,159千元。 4.補助高雄市立圖書館119,466千元。
	年	1	5,000,000	5,000,000	◎文化部補助辦理地方文化特色及藝文人口培育計畫-藝文場館營運升級(美術館及展覽空間)補助高雄市立美術館辦理114年度「美術高雄2025：眼球世代的藝術奇想」展覽、出版暨擴延推廣計畫5,000千元(中央補助3,500千元，配合款1,500千元，補辦預算)。

文化建設與活動—文化政策與環境推展

文化建設與活動—文化政策與環境推展

高雄市政府文化局

歲出計畫說明提要與各項費用明細表

中華民國115年度

單位：新臺幣元

文化建設與活動—文化政策與環境推展

文化建設與活動—文化政策與環境推展

用途別科目	單位	數量	單價	預算數	說 明
	年	1	1,650,000	1,650,000	◎行政院環境部環境管理署補助高雄市立美術館辦理高雄市114年度「優質公廁及美質環境推動計畫」1,650千元（資本門）（中央補助1,650千元，補辦預算）
	年	1	2,100,000	2,100,000	◎行政院環境部環境管理署補助高雄市立圖書館辦理高雄市114年度「優質公廁及美質環境推動計畫」2,100千元（資本門）（中央補助2,100千元，補辦預算）。
	年	1	50,000	50,000	◎客家委員會補助高雄市立圖書館辦理113年度「高雄市立圖書館推行公事客語無障礙環境營造計畫」50千元（中央補助50千元，補辦預算）。
	年	1	510,100	510,100	◎客家委員會補助高雄市立圖書館辦理「114年推行公事客語無障礙環境補助計畫」510千元（中央補助510千元，補辦預算）。
	年	1	8,140,000	8,140,000	◎文化部補助高雄市立圖書館辦理114年度「文化部補助直轄市及縣（市）政府辦理擴大推動電子書計次借閱及優化圖書採購機制補助作業要點」8,140千元（中央補助8,140千元，補辦預算）。
	年	1	307,000	307,000	◎教育部補助高雄市立圖書館辦理「114年推動公共圖書館資源整合發展補助專案計畫」307千元（中央補助307千元，補辦預算）。
	年	1	100,000	100,000	◎教育部補助高雄市立圖書館辦理「114年推動公共圖書館資源整合發展補助專案計畫」100千元（資本門）（中央補助100千元，補辦預算）。
	年	1	243,000	243,000	◎教育部補助高雄市立圖書館辦理「114年補助公共圖書館在地資料徵集計畫」243千元（中央補助243千元，補辦預算）。
	年	1	490,000	490,000	◎教育部補助高雄市立圖書館辦理「114年補助公共圖書館

高雄市政府文化局

歲出計畫說明提要與各項費用明細表

中華民國115年度

單位：新臺幣元

文化建設與活動—文化政策與環境推展

文化建設與活動—文化政策與環境推展

用途別科目	單位	數量	單價	預算數	說 明
	年	1	1,170,000	1,170,000	閱辦理嬰幼兒閱讀推廣實施計畫」490千元（中央補助490千元，補辦預算）。
	年	1	80,000	80,000	◎海洋委員會補助高雄市立圖書館辦理「高雄市立圖書館『走閱高雄的海』海洋藝文扎根計畫」1,170千元（中央補助1,000千元，配合款170千元，補辦預算）。
	年	1	1,250,000	1,250,000	◎海洋委員會補助高雄市立圖書館辦理「高雄市立圖書館繪出海洋圖文繪本創作計畫」1,250千元（中央補助1,000千元，配合款250千元，補辦預算）。
	年	1	4,486,400	4,486,400	◎教育部補助高雄市立圖書館辦理114年多元閱讀推廣計畫4,487千元（中央補助3,140千元，配合款1,347千元，補辦預算）。
	年	1	4,000,600	4,000,600	◎教育部補助高雄市立圖書館辦理114年多元閱讀推廣計畫4,001千元(資本門)（中央補助2,800千元，配合款1,201千元，補辦預算）。
	年	1	5,885,000	5,885,000	◎教育部補助高雄市立圖書館辦理114年度公共圖書館耐震能力改善實施計畫第3階段5,885千元(資本門)（中央補助5,885千元，補辦預算）。
	年	1	19,252,942	19,252,942	◎教育部補助高雄市立圖書館辦理114年度「補助公共圖書館耐震能力改善實施計畫」第4階段19,253千元(資本門)（中央補助16,365千元，配合款2,888千元，補辦預算）。
	年	1	2,921,884	2,921,884	◎教育部補助高雄市立圖書館辦理「114年公共圖書館閱讀設備升級實施計畫」2,922千元(資本門)（中央補助2,016千元，配合款906千元，補辦預

高雄市政府文化局

歲出計畫說明提要與各項費用明細表

中華民國115年度

單位：新臺幣元

文化建設與活動—文化政策與環境推展

文化建設與活動—文化政策與環境推展

用途別科目	單位	數量	單價	預算數	說 明
	年	1	5,600,000	5,600,000	算)。 ◎文化部補助高雄市立圖書館辦理「114年度培育台語家庭計畫」5,600千元(中央補助3,920千元,配合款1,680千元,補辦預算)。
	年	1	72,000,000	72,000,000	◎教育部補助高雄市立圖書館辦理公共圖書館建置科技運用與創新服務環境實施計畫72,000千元(資本門)(中央補助54,000千元,配合款18,000千元)。
	年	1	5,500,000	5,500,000	◎文化部補助高雄市立美術館辦理114年度地方文化特色及藝文人口培育計畫-臺灣文化節慶升級-「2025高雄國際貨櫃藝術節—愛耍廢」5,500千元(中央補助5,500千元,補辦預算)。
	年	1	3,200,000	3,200,000	◎文化部補助高雄市立歷史博物館辦理114年度地方文化特色及藝文人口培育計畫-藝文教育扎根-「影擊生活—皮影戲藝文教育扎根計畫」3,200千元(中央補助3,200千元,補辦預算)。
	年	1	2,100,000	2,100,000	◎文化部補助高雄市立美術館辦理推動藝文專業場館升級計畫-114年地方美術館典藏空間升級或購藏計畫—「South Plus大南方關鍵典藏計畫Ⅲ」2,100千元(資本門)(中央補助2,100千元,補辦預算)。
	年	1	23,179,500	23,179,500	◎文化部補助高雄市立歷史博物館辦理114年度高雄市藝文場館耐震補強拆除計畫—高雄左營孔子廟耐震補強修復工程—補強拆除工程23,180千元(資本門)(中央補助23,180千元,補辦預算)。
	年	1	960,000	960,000	◎行政院補助高雄市立歷史博物館辦理113年凱米風災所需公共設施復建等相關經費960千元(資本門)(中央補助960千元,補辦預算)。
	年	1	531,000	531,000	◎行政院補助高雄市立圖書館

高雄市政府文化局

歲出計畫說明提要與各項費用明細表

中華民國115年度

單位：新臺幣元

文化建設與活動－文化政策與環境推展

文化建設與活動－文化政策與環境推展

用途別科目	單位	數量	單價	預算數	說 明
4085 獎勵及慰問	年	1	1,550,000	1,550,000	辦理113年凱米風災所需公共設施復建等相關經費531千元(中央補助531千元，補辦預算)。
	年	1	935,750	935,750	◎行政院補助高雄市立圖書館辦理113年凱米風災所需公共設施復建等相關經費1,550千元(資本門)(中央補助1,550千元，補辦預算)。
	年	1	2,911,250	2,911,250	◎行政院公共工程委員會補助高雄市立圖書館辦理113年9月豪雨及山陀兒風災公共設施復建經費936千元(中央補助936千元，補辦預算)。
	年	1	412,000	412,000	◎行政院公共工程委員會補助高雄市立圖書館辦理113年9月豪雨及山陀兒風災公共設施復建經費2,911千元(資本門)(中央補助2,911千元，補辦預算)。
	年	1	110,000	110,000	◎客家委員會補助高雄市立圖書館辦理114年度「『都會客家現身!』高雄市立圖書館總館客家專區成立暨客語環境營造計畫」110千元(中央補助110千元，補辦預算)。
	年	1	2,835,000	2,835,000	◎文化部補助高雄市立歷史博物館辦理114年度推動藝文專業場館升級計畫-場館整建計畫-「高雄市皮影戲館展演空間整建計畫」2,835千元(資本門)(中央補助2,835千元，補辦預算)。
	年	1	750	750	配合預算編列至千元。
	年	1	824	824	配合預算編列至千元。(資本門)
	年	1	1,600,000	1,600,000	徵選創作計畫或作品，扶植及獎助優秀文學作家。
					5,850,000

高雄市政府文化局

歲出計畫說明提要與各項費用明細表

中華民國115年度

單位：新臺幣元

用途別科目	單位	數量	單價	預算數	說 明
文化建設與活動－文化政策與環境推展	年	1	1,750,000	1,750,000	打狗鳳邑文學獎獎金。
	年	1	2,500,000	2,500,000	文藝獎獎金。

文化建設與活動－文化政策與環境推展

高雄市政府文化局

歲出計畫說明提要與各項費用明細表

中華民國115年度

單位：新臺幣元

文化建設與活動—文化資產維護與營運	業務計畫及工作計畫名稱與編號	53191901102 文化建設與活動-文化資產維護與營運	承辦單位	文化資產中心	預算金額	1,494,602千元	文化建設與活動—文化資產維護與營運
歲出計畫說明	<p>一、計畫內容： 1.辦理本市古蹟、歷史建築、紀念建築、聚落建築群、考古遺址、文化景觀之管理、維護、調查、研究、推廣與再利用。 2.辦理本市文化資產保存計畫。 3.辦理文化資產保存維護計畫：A類及B類文化資產保存修復及管理維護計畫、C類傳統表演藝術類補助、D類文物普查建檔計畫。</p> <p>二、預期成果： 1.完成本市古蹟、歷史建築、紀念建築、聚落建築群、考古遺址、文化景觀之管理、維護、調查、研究、推廣與再利用。 2.完成文化資產保存維護計畫：A類及B類文化資產保存修復及管理維護計畫、C類傳統表演藝術類補助、D類文物普查建檔計畫。</p>						
分支計畫及用途別科目		單位	數量	單價	預算數	說 明	
合計					1,494,602,000	市款753,505,870元，收支併列741,096,130元	
01文化資產維護與營運					61,516,000	市款61,516,000元	
2000 業務費					61,516,000	市款61,516,000元	
2006 水電費		年	1	2,759,000	2,759,000	古蹟、歷史建築、紀念建築、聚落建築群、考古遺址、文化景觀等設施維護管理水電費。	
2021 其他業務租金		年	1	336,000	336,000	「新濱町一丁目連棟紅磚街屋」房屋租金。	
		年	1	735,000	735,000	歷史建築「田町齋場」土地租金。	
		年	1	30,000	30,000	影印機租金。	
2027 保險費		年	1	980,000	980,000	古蹟、歷史建築、紀念建築、聚落建築群、考古遺址、文化景觀等設施公共意外險、火險等保費。	

高雄市政府文化局

歲出計畫說明提要與各項費用明細表

中華民國115年度

單位：新臺幣元

分支計畫及用途別科目	單位	數量	單價	預算數	說 明	
文化建設與活動—文化資產維護與營運	2036 按日按件計資酬金			650,000		
		人x次	120×1	2,500	300,000	審定古蹟、歷史建築、紀念建築、聚落建築群、考古遺址、文化景觀及其他業務之專家、學者出席費暨審查費。
		年	1	350,000	350,000	古蹟、歷史建築、紀念建築、聚落建築群、考古遺址、文化景觀報告書審稿費。
	2051 物品				300,000	
		年	1	300,000	300,000	文具紙張、碳粉、電腦耗材等。
	2054 一般事務費				53,529,000	
		年	1	5,400,000	5,400,000	辦理文化資產場館展示、推廣、體驗及古蹟日活動、眷村推廣等費用。
		年	1	14,295,000	14,295,000	本市古蹟、歷史建築、紀念建築、聚落建築群、考古遺址、文化景觀等清潔消毒及保全等費用。
		年	1	3,350,000	3,350,000	辦理鼓山、鳳山、林園、旗山、岡山等區域文化館舍服務櫃檯、導覽解說等費用。
		年	1	2,286,000	2,286,000	辦理文化資產相關文宣編輯、翻譯、印刷及專書出版等。
	年	1	4,000,000	4,000,000	辦理本市古蹟、歷史建築、紀念建築、聚落建築群、考古遺址、文化景觀等文化資產調查研究。	
	年	1	24,198,000	24,198,000	文化資產場館維運經費。	
2069 設施及機械設備養護費				1,897,000		
	年	1	1,897,000	1,897,000	辦理本市古蹟、歷史建築、紀念建築、聚落建築群、考古遺址、文化景觀等設施設備養護與解說牌更新等。	
2072 國內旅費				300,000		
	年	1	300,000	300,000	專家學者出席會議交通費及員工公出差旅費。	

高雄市政府文化局

歲出計畫說明提要與各項費用明細表

中華民國115年度

單位：新臺幣元

分支計畫及用途別科目	單位	數量	單價	預算數	說 明
文化建設與活動－文化資產維護與營運 02 高雄市文化資產保存計畫				88,572,000	市款88,572,000元
2000 業務費				22,572,000	市款22,572,000元
2054 一般事務費	年	1	22,572,000	22,572,000	辦理本市眷村及文化資產空間保存及維護等。
3000 設備及投資				66,000,000	市款66,000,000元
3010 房屋建築及設備費	年	1	66,000,000	66,000,000	辦理本市文化資產、相關建物修復及再利用工程。
05 文化資產保存維護計畫				1,243,509,000	市款514,612,870元，收支併列728,896,130元
2000 業務費				66,016,000	市款23,430,000元，收支併列42,586,000元
2054 一般事務費	年	1	1,206,000	1,206,000	◎文化部文化資產局補助辦理「高雄市113-115年考古遺址監管保護工作執行計畫」1,206千元(總經費5,400千元，114年預算編列3,780千元，115年預算編列1,620千元)(中央補助396千元、配合款810千元)。
	年	1	900,000	900,000	◎文化部文化資產局補助辦理高雄市原住民族地區第二期(桃源區、茂林區)考古遺址普查計畫900千元(總經費3,000千元，114年預算編列2,100千元，115年預算編列900千元)(中央補助675千元、配合款225千元)。
	年	1	33,560,000	33,560,000	◎文化部文化資產局補助辦理國定古蹟原日本海軍鳳山無線電信所全區修復及再利用工程33,560千元(總經費700,000千元，114年預算編列206,487千元，115年預算編列293,620千元，餘以後年度編列)(中央補助21,814千元，配合款11,746千元)。
	年	1	14,320,000	14,320,000	◎文化部文化資產局補助辦理鼓鹽文資建物及周邊街區歷史

高雄市政府文化局

歲出計畫說明提要與各項費用明細表

中華民國115年度

單位：新臺幣元

分支計畫及用途別科目	單位	數量	單價	預算數	說 明
文化建設與活動－文化資產維護與營運	年	1	715,000	715,000	景觀營造計畫14,320千元（總經費363,200千元，113年預算編列33,075千元，114年預算編列68,652千元，115年預算編列172,783千元，餘以後年度編列）（中央補助7,876千元，配合款6,444千元）。
	年	1	3,600,000	3,600,000	◎文化部文化資產局補助辦理114年高雄市文化資產資料數位整合計畫715千元（中央補助715千元，補辦預算）。
	年	1	3,000,000	3,000,000	◎文化部文化資產局補助辦理國定鳳鼻頭(中坑門)考古遺址公園可行性評估3,600千元（中央補助2,880千元，配合款720千元，補辦預算）。
	年	1	3,000,000	3,000,000	◎文化部文化資產局補助辦理114-115年度高雄市文資防護專業服務中心3,000千元（中央補助1,650千元，配合款1,350千元，補辦預算）。
	年	1	3,350,000	3,350,000	◎文化部文化資產局補助辦理高雄市114年度平原地區考古遺址普查計畫3,350千元（中央補助2,680千元，配合款670千元，補辦預算）。
	年	1	875,000	875,000	◎文化部文化資產局補助辦理114年台灣文化路徑推動計畫-高雄糖，幾分甜-橋仔頭糖業文化路徑875千元（中央補助700千元，配合款175千元，補辦預算）。
	年	1	4,290,000	4,290,000	◎文化部補助辦理「流轉眷村·再現金曲」4,290千元（中央補助3,000千元，配合款1,290千元，補辦預算）。
	年	1	200,000	200,000	◎文化部文化資產局補助辦理2025全國古蹟日活動-全國文化資產行動博覽會-貿易之城：從古蹟認識高雄的黃金外貿歲月200千元(中央補助，補辦預算)。
3000 設備及投資				1,162,293,000	市款487,251,870元，收支併列675,041,130元
3010 房屋建築及設備費				1,076,879,000	

文化建設與活動－文化資產維護與營運

高雄市政府文化局

歲出計畫說明提要與各項費用明細表

中華民國115年度

單位：新臺幣元

文化建設與活動—文化資產維護與營運

文化建設與活動—文化資產維護與營運

分支計畫及用途別科目	單位	數量	單價	預算數	說 明
	年	1	30,096,000	30,096,000	◎文化部文化資產局補助辦理高雄市歷史建築美濃輔天五穀宮修復工程（含監造及工作報告書）30,096千元（總經費43,580千元，114年預算編列9,230千元，115年預算編列30,096千元，餘以後年度編列）（中央補助20,592千元，配合款9,504千元）。
	年	1	260,060,000	260,060,000	◎文化部文化資產局補助辦理國定古蹟原日本海軍鳳山無線電信所全區修復及再利用工程260,060千元（總經費700,000千元，114年預算編列206,487千元，115年預算編列293,620千元，餘以後年度編列）（中央補助169,039千元，配合款91,021千元）。
	年	1	520,000,000	520,000,000	◎文化部文化資產局補助辦理文化景觀左營海軍眷村修繕工程520,000千元（總經費800,000千元，114年預算編列280,000千元，115年預算編列520,000千元）（中央補助286,000千元，配合款234,000千元）。
	年	1	50,000,000	50,000,000	◎文化部文化資產局補助辦理文化景觀左營海軍眷村修繕設計及監造50,000千元（總經費100,000千元，113年預算編列10,000千元，114年預算編列40,000千元，115年預算編列50,000千元）（中央補助27,500千元，配合款22,500千元）。
	年	1	19,760,000	19,760,000	◎文化部文化資產局補助辦理高雄市定古蹟鳳山縣城殘蹟修復暨景觀改善工程（含監造及工作報告書）19,760千元（總經費49,400千元，113年預算編列7,410千元，114年預算編列22,230千元，115年預算編列19,760千元）（中央補助10,868千元，配合款8,892千元）。
	年	1	38,500,000	38,500,000	◎文化部文化資產局補助辦理高雄市歷史建築旗山亭仔腳（石拱圈）修復工程（含監造及工作報告書）38,500千元（總經費77,000千元，113年

高雄市政府文化局

歲出計畫說明提要與各項費用明細表

中華民國115年度

單位：新臺幣元

分支計畫及用途別科目	單位	數量	單價	預算數	說 明
文化建設與活動－文化資產維護與營運	年	1	158,463,000	158,463,000	算編列7,700千元，114年預算編列23,100千元，115年預算編列38,500千元，餘以後年度編列）（中央補助21,175千元，配合款17,325千元）。
	年	1	414,000	414,000	◎文化部文化資產局補助辦理鼓鹽文資建物及周邊街區歷史景觀營造計畫158,463千元（總經費363,200千元，113年預算編列33,075千元，114年預算編列68,652千元，115年預算編列172,783千元，餘以後年度編列）（中央補助90,453千元，配合款68,010千元）。
	年	1	60,000,000	60,000,000	◎文化部文化資產局補助辦理國定古蹟鳳山縣舊城東門段城樓座及周邊馬道修復工程60,000千元（中央補助39,000千元，配合款21,000千元，補辦預算）。
	年	1	25,000,000	25,000,000	◎文化部文化資產局補助辦理文化景觀醒村B棟附屬空間再利用工程25,000千元（中央補助10,000千元，配合款15,000千元，補辦預算）。
3015 公共建設及設施費				85,414,000	
4000 獎補助費				15,200,000	市款3,931,000元，收支併列11,269,000元
4040 對國內團體之捐助	年	1	1,540,000	1,540,000	◎文化部文化資產局補助辦理114年度文化資產保存修復及管理維護補助計畫（D類）-114-115年高雄市百年廟宇宗教文物普查計畫（第二期）：大鳳山地區（鳳山、大寮、林園、仁武、鳥松、小港、前鎮、旗津）1,540千元（中央補助924千元，配合款616千元，補辦預算）。

文化建設與活動－文化資產維護與營運

高雄市政府文化局

歲出計畫說明提要與各項費用明細表

中華民國115年度

單位：新臺幣元

文化建設與活動—文化資產維護與營運

文化建設與活動—文化資產維護與營運

分支計畫及用途別科目	單位	數量	單價	預算數	說 明
	年	1	205,000	205,000	◎文化部文化資產局補助辦理114年度文化資產保存修復及管理維護補助計畫（D類）-114年高雄市一般古物義永寺泥塑觀音大佛維護修復計畫205千元（中央補助105千元，配合款100千元，補辦預算）。
	年	1	2,250,000	2,250,000	◎文化部文化資產局補助辦理114年度文化資產保存修復及管理維護補助計畫（C類）-高雄市教育推廣暨文化體驗計畫2,250千元（中央補助1,800千元，配合款450千元，補辦預算）。
	年	1	700,000	700,000	◎文化部文化資產局補助辦理114年度文化資產保存修復及管理維護補助計畫（C類）-高雄市傳統工藝「傳統彩繪」保存者馮進興調查研究700千元（中央補助560千元，配合款140千元，補辦預算）。
	年	1	2,800,000	2,800,000	◎文化部文化資產局補助辦理114年度文化資產保存修復及管理維護補助計畫（C類）-高雄市傳統工藝普查計畫（第二階段）2,800千元（中央補助2,240千元，配合款560千元，補辦預算）。
	年	1	1,450,000	1,450,000	◎文化部文化資產局補助辦理114年度文化資產保存修復及管理維護補助計畫（C類）-高雄市民俗「鹽埕埔文武聖殿聖諭宣講」、「小港龍湖廟大士爺祭典」保存維護計畫1,450千元（中央補助1,160千元，配合款290千元，補辦預算）。
	年	1	850,000	850,000	◎文化部文化資產局補助辦理114年度文化資產保存修復及管理維護補助計畫（C類）-高雄市民俗「白砂崙萬福宮王醮大典」保存維護計畫850千元（中央補助680千元，配合款170千元，補辦預算）。
	年	1	1,500,000	1,500,000	◎文化部文化資產局補助辦理114年度文化資產保存修復及管理維護補助計畫（C類）-114年度高雄市民俗、口述傳

高雄市政府文化局

歲出計畫說明提要與各項費用明細表

中華民國115年度

單位：新臺幣元

文化建設與活動－文化資產維護與營運

文化建設與活動－文化資產維護與營運

分支計畫及用途別科目	單位	數量	單價	預算數	說 明
	年	1	2,500,000	2,500,000	統、傳統知識與實踐普查計畫第三期1,500千元（中央補助1,200千元，配合款300千元，補辦預算）。
	年	1	750,000	750,000	◎文化部文化資產局補助辦理114年度文化資產保存修復及管理維護補助計畫（C類）-與水共生-高屏溪流域人文信仰展示計畫2,500千元（中央補助2,000千元，配合款500千元，補辦預算）。
	年	1	77,000	77,000	◎文化部文化資產局補助民間團體辦理114年度文化資產保存修復及管理維護補助計畫（C類）-客家八音傳承實施計畫77千元（配合款77千元，補辦預算）。
	年	1	48,500	48,500	◎文化部文化資產局補助民間團體辦理114年度文化資產保存修復及管理維護補助計畫（C類）-114年陳嬾朱南管音樂傳習推廣計畫49千元（配合款49千元，補辦預算）。
	年	1	18,200	18,200	◎文化部文化資產局補助民間團體辦理114年度文化資產保存修復及管理維護補助計畫（C類）-114年呂柏達傳統涼傘技藝人才培育計畫18千元（配合款18千元，補辦預算）。
	年	1	33,000	33,000	◎文化部文化資產局補助民間團體辦理114年度文化資產保存修復及管理維護補助計畫（C類）-高雄傀儡戲教育推廣暨文化體驗計畫33千元（配合款33千元，補辦預算）。
	年	1	30,000	30,000	◎文化部文化資產局補助民間團體辦理114年度文化資產保存修復及管理維護補助計畫（C類）-114年皮影戲上四本演出劇本數位保存計畫（第二

高雄市政府文化局

歲出計畫說明提要與各項費用明細表

中華民國115年度

單位：新臺幣元

分支計畫及用途別科目	單位	數量	單價	預算數	說 明
文化建設與活動－文化資產維護與營運	年	1	35,250	35,250	期) 30千元(配合款30千元, 補辦預算)。 ◎文化部文化資產局補助民間團體辦理114年度文化資產保存修復及管理維護補助計畫(C類)-2025皮影遊學堂一巡演教育計畫35千元(配合款35千元, 補辦預算)。
	年	1	18,000	18,000	◎文化部文化資產局補助民間團體辦理114年度文化資產保存修復及管理維護補助計畫(C類)-陳天榮涼傘技藝永續發展人才培育計畫18千元(配合款18千元, 補辦預算)。
	年	1	27,500	27,500	◎文化部文化資產局補助民間團體辦理114年度文化資產保存修復及管理維護補助計畫(C類)-114年蘇榮仁傳統彩繪技藝傳習計畫(第二期)28千元(配合款28千元, 補辦預算)。
	年	1	28,500	28,500	◎文化部文化資產局補助民間團體辦理114年度文化資產保存修復及管理維護補助計畫(C類)-114年馮進興傳統彩繪技藝傳習計畫(第二期)29千元(配合款29千元, 補辦預算)。
	年	1	125,000	125,000	◎文化部文化資產局補助民間團體辦理114年度文化資產保存修復及管理維護補助計畫(C類)-2025年重要民俗羅漢門迎佛祖傳承推廣計畫125千元(配合款125千元, 補辦預算)。
	年	1	25,000	25,000	◎文化部文化資產局補助民間團體辦理114年度文化資產保存修復及管理維護補助計畫(C類)-新民庄祭河江、祭義塚暨九獻禮祭典實施計畫25千元(配合款25千元, 補辦預算)。
	年	1	25,000	25,000	◎文化部文化資產局補助民間團體辦理114年度文化資產保存修復及管理維護補助計畫(C類)-中埔頭宋江獅陣傳承暨展演計畫25千元(配合款25千元, 補辦預算)。

高雄市政府文化局

歲出計畫說明提要與各項費用明細表

中華民國115年度

單位：新臺幣元

分支計畫及用途別科目	單位	數量	單價	預算數	說 明
文化建設與活動－文化資產維護與營運	年	1	18,750	18,750	◎文化部文化資產局補助民間團體辦理114年度文化資產保存修復及管理維護補助計畫（C類）-『瀾濃永安庄伯公福廠入年駕祭典』手冊暨推廣文宣製作19千元（配合款19千元，補辦預算）。
	年	1	30,000	30,000	◎文化部文化資產局補助民間團體辦理114年度文化資產保存修復及管理維護補助計畫（C類）-高雄市大武壠族小林夜祭傳統信仰與文化保存推廣計畫30千元（配合款30千元，補辦預算）。
	年	1	43,750	43,750	◎文化部文化資產局補助民間團體辦理114年度文化資產保存修復及管理維護補助計畫（C類）-地嶽殿吉勝堂八家將文化傳承計畫44千元（配合款44千元，補辦預算）。
	年	1	46,250	46,250	◎文化部文化資產局補助民間團體辦理114年度文化資產保存修復及管理維護補助計畫（C類）-高雄市卡那卡那富族Pasika' arai（河祭）、Mikongu（米貢祭）文化保存推廣計畫46千元（配合款46千元，補辦預算）。
	年	1	25,000	25,000	◎文化部文化資產局補助民間團體辦理114年度文化資產保存修復及管理維護補助計畫（C類）-114年匠心藝術 皮影傳習課程25千元（配合款25千元，補辦預算）。
	年	1	300	300	配合預算編列至千元。
07 眷村文化資產保存計畫				45,380,000	市款41,580,000元，收支併列3,800,000元
3000 設備及投資				45,380,000	市款41,580,000元，收支併列3,800,000元
3010 房屋建築及設備費				45,380,000	
	年	1	5,000,000	5,000,000	◎內政部補助辦理114年高雄市左營歷史城鎮風貌眷村「文化行旅」綠環境改善計畫5,000千元(中央補助3,800千

文化建設與活動－文化資產維護與營運

高雄市政府文化局

歲出計畫說明提要與各項費用明細表

中華民國115年度

單位：新臺幣元

分支計畫及用途別科目	單位	數量	單價	預算數	說 明
文化建設與活動－文化資產維護與營運 13推動博物館與地方文化館發展計畫 2000 業務費 2054 一般事務費	年	1	40,380,000	40,380,000	元，配合款1,200千元，補辦預算。
				12,005,000	辦理文化景觀醒村修復及再利用工程。
				4,576,000	市款3,605,000元，收支併列8,400,000元
				4,576,000	市款1,376,000元，收支併列3,200,000元
	年	1	715,000	715,000	◎文化部補助辦理「博物館與地方文化館深耕計畫」-「旗美九區文化空間轉譯計畫」共創計畫(舊鼓山國小)715千元(中央補助500千元，配合款215千元)。
	年	1	715,000	715,000	◎文化部補助辦理「博物館與地方文化館深耕計畫」無懼天高·岡山飛行文化展翼共創計畫(醒村)715千元(中央補助500千元，配合款215千元)。
	年	1	715,000	715,000	◎文化部補助辦理「博物館與地方文化館深耕計畫」無懼天高·岡山飛行文化展翼共創計畫(樂群村4號宿舍)715千元(中央補助500千元，配合款215千元)。
	年	1	715,000	715,000	◎文化部補助辦理「博物館與地方文化館深耕計畫」無懼天高·岡山飛行文化展翼共創計畫(台灣螺絲博物館)715千元(中央補助500千元，配合款215千元)。
	年	1	1,000,000	1,000,000	◎文化部補助辦理「博物館與地方文化館深耕計畫」鳳梨書園-共築文化新篇共創計畫(林園歷史教室)1,000千元(中央補助700千元，配合款300千元)。
年	1	358,000	358,000	◎文化部補助辦理「博物館與地方文化館深耕計畫」穿越時光走廊-逍遙哈瑪星文資點共創計畫(武德殿)358千元(中央補助250千元，配合款108千元)。	

高雄市政府文化局

歲出計畫說明提要與各項費用明細表

中華民國115年度

單位：新臺幣元

分支計畫及用途別科目	單位	數量	單價	預算數	說 明
文化建設與活動—文化資產維護與營運	年	1	358,000	358,000	◎文化部補助辦理「博物館與地方文化館深耕計畫」穿越時光走廊~逍遙哈瑪星文資點共創計畫(新濱町連棟紅磚街屋)358千元(中央補助250千元，配合款108千元)。
	3000 設備及投資			7,429,000	市款2,229,000元，收支併列5,200,000元
	3035 雜項設備費			7,429,000	
	年	1	286,000	286,000	◎文化部補助辦理「博物館與地方文化館深耕計畫」-「旗美九區文化空間轉譯計畫」共創計畫(舊鼓山國小)286千元(中央補助200千元，配合款86千元)。
	年	1	5,000,000	5,000,000	◎文化部補助辦理「博物館與地方文化館深耕計畫」無懼天高·岡山飛行文化展翼共創計畫(醒村)5,000千元(中央補助3,500千元，配合款1,500千元)。
	年	1	2,143,000	2,143,000	◎文化部補助辦理「博物館與地方文化館深耕計畫」無懼天高·岡山飛行文化展翼共創計畫(樂群村4號宿舍)2,143千元(中央補助1,500千元，配合款643千元)。
	14見城計畫			43,620,000	市款43,620,000元
	3000 設備及投資			43,620,000	市款43,620,000元
	3015 公共建設及設施費			43,620,000	
	年	1	29,620,000	29,620,000	辦理左營舊城見城計畫-南門廣場營造與東門銜接工程。
年	1	14,000,000	14,000,000	辦理鳳山縣舊城歷史公園。	

高雄市政府文化局

歲出計畫說明提要與各項費用明細表

中華民國115年度

單位：新臺幣元

文化建設與活動—表演藝術推動	業務計畫及工作計畫 名稱與編號	53191901103 文化建設與活動-表演藝術推動	承辦 單位	表演產業中心	預算 金額	49,940千元	文化建設與活動—表演藝術推動
歲出計畫說明	<p>一、計畫內容：</p> <ol style="list-style-type: none"> 1.表演藝術之推廣、展演交流。 2.城市表演藝術節慶之策劃辦理及藝文人口之推廣。 3.本市表演團體之立案、輔導、補助、推廣。 4.策辦表演藝術社區巡演與體驗。 <p>二、預期成果：</p> <ol style="list-style-type: none"> 1.支持藝術觀賞人口發展，以及地方表演藝術續發展與經營。 2.辦理國內外藝術文化交流，支持表演藝術創作展演能量與視野。 3.扶植在地演藝團隊，支持多元經營面向與發展。 						
分支計畫及用途別科目		單位	數量	單價	預算數	說 明	
合計					49,940,000	市款46,940,000元，收支併列3,000,000元	
01表演藝術展演與推廣					33,184,000	市款31,684,000元，收支併列1,500,000元	
2000 業務費					33,184,000	市款31,684,000元，收支併列1,500,000元	
2009 通訊費		年	1	100,000	100,000	各項業務郵電費用。	
2021 其他業務租金		年	1	80,000	80,000	影印機租金。	
2036 按日按件計資酬金		人x次	125×1	2,000	250,000	專家學者出席費。	
2054 一般事務費		年	1	1,800,000	1,800,000	各項審查、諮詢、顧問、撰稿、翻譯等費用。	
					32,231,000	扶植本市藝文團隊行政推廣、國內外重要藝文團體交流接待、說明會、記者會餐飲、場地佈置、各類印刷、推廣品等費用。	

高雄市政府文化局

歲出計畫說明提要與各項費用明細表

中華民國115年度

單位：新臺幣元

分支計畫及用途別科目	單位	數量	單價	預算數	說 明
文化建設與活動－表演藝術推動	年	1	13,552,000	13,552,000	辦理本市藝文推廣及促進藝術創作，舉辦多元展演節目演出及表演藝術交流。
	年	1	10,829,000	10,829,000	歌仔戲、偶戲等傳統及音樂戲劇類表演藝術於本市各行政區巡演演出費、文宣、場佈、成果製作等費用。
	年	1	400,000	400,000	本市演藝團隊及藝文工作者之立案申請、管理、輔導及推廣等費用。
	年	1	1,400,000	1,400,000	製作表演藝術推廣相關之影音或圖像等素材，並透過多元管道行銷。
	年	1	2,750,000	2,750,000	辦理表演藝術團隊教育扎根推廣、巡演、工作坊等。
	年	1	1,500,000	1,500,000	◎文化部補助辦理劇場裡的共伴效應－青少年在高雄駁二正港小劇場1,500千元(中央補助1,500千元，補辦預算)。
	2072 國內旅費	年	1	300,000	300,000
02表演藝術政策與環境推展				13,756,000	市款13,756,000元
4000 獎補助費				13,756,000	市款13,756,000元
4040 對國內團體之捐助				12,256,000	
	年	1	12,256,000	12,256,000	補助藝文團體文化交流、展演，及配合中央補助扶植之本市演藝團隊各項展演精進培訓等費用。
4090 其他補助及捐助				1,500,000	
	年	1	1,500,000	1,500,000	補助本市表演藝術工作者個人，辦理文化交流、展演等。
04傑出演藝團隊徵選及獎勵計畫				3,000,000	市款1,500,000元，收支併列1,500,000元
4000 獎補助費				3,000,000	市款1,500,000元，收支併列1,500,000元

文化建設與活動－表演藝術推動

高雄市政府文化局

歲出計畫說明提要與各項費用明細表

中華民國115年度

單位：新臺幣元

分支計畫及用途別科目	單位	數量	單價	預算數	說 明
4040 對國內團體之捐助	年	1	3,000,000	3,000,000 3,000,000	◎文化部補助辦理114年度「地方扶植傑出演藝團隊計畫」3,000千元(中央補助1,500千元，配合款1,500千元，補辦預算)。

文化建設與活動—表演藝術推動

文化建設與活動—表演藝術推動

高雄市政府文化局

歲出計畫說明提要與各項費用明細表

中華民國115年度

單位：新臺幣元

文化建設與活動—文創產業與視覺藝術推展	業務計畫及工作計畫名稱與編號	53191901104 文化建設與活動-文創產業與視覺藝術推展	承辦單位	文創發展中心	預算金額	336,201千元	文化建設與活動—文創產業與視覺藝術推展
歲出計畫說明	<p>一、計畫內容：</p> <ol style="list-style-type: none"> 1. 視覺藝術資源整合與推動。 2. 推廣文化创意產業計畫。 3. 辦理高雄流行音樂中心營運維護。 4. 推廣及扶植流行音樂相關業務。 5. 辦理社區營造計畫。 6. 辦理博物館與地方文化館計畫。 <p>二、預期成果：</p> <ol style="list-style-type: none"> 1. 提升原創產品設計之能量、視覺意象之美觀及市場之拓展。 2. 促進地方文化创意產業永續發展及經營。 3. 厚植南臺灣流行音樂產業發展，保障民眾近用文化创意活動之權益。 4. 培力社區營造發展、扶植博物館及地方文化館舍升級能量。 						
分支計畫及用途別科目		單位	數量	單價	預算數	說 明	
合計					336,201,000	市款228,163,000元，收支併列108,038,000元	
01 文創產業與視覺藝術推展					14,719,000	市款13,219,000元，收支併列1,500,000元	
2000 業務費					8,214,000	市款7,714,000元，收支併列500,000元	
2021 其他業務租金		年	1	300,000	300,000	分頁影印機租金。	
2036 按日按件計資酬金		年	1	700,000	700,000	專家學者出席費、講師鐘點費、法律服務（諮詢、訴訟代理等）等。	
2054 一般事務費		年	1	300,000	300,000	辦理各項業務交流、印刷、接待來賓及餐飲費、雜支等費用。	
		年	1	4,000,000	4,000,000	辦理地方文化館、博物館業務推動及文創產業加值與跨域結合、體驗推廣及社造推動等相關業務。	

高雄市政府文化局

歲出計畫說明提要與各項費用明細表

中華民國115年度

單位：新臺幣元

分支計畫及用途別科目	單位	數量	單價	預算數	說 明	
文化建設與活動－文創產業與視覺藝術推展	年	1	2,800,000	2,800,000	小林平埔族群文物館創意研發、行銷展演、營運輔導及服務整合。	
				114,000		
	2072 國內旅費	年	1	114,000	114,000	專家學者出席會議交通費及同仁洽公差旅費。
	4000 獎補助費				6,505,000	市款5,505,000元，收支併列1,000,000元
	4040 對國內團體之捐助				2,300,000	
	4085 獎勵及慰問	年	1	2,300,000	2,300,000	補助畫會、視覺藝術團隊辦理本市各展場畫展及視覺藝術推展。
		年	1	2,616,000	2,616,000	獎勵文創產業工作者進駐本市進行創作及文創設計研發及生產，培育文創產業人才。
		年	1	384,000	384,000	推動民眾平等近用文化創意活動之權利，獎勵維護藝文表演票券正常流通。
		年	1	1,205,000	1,205,000	獎助視覺藝術工作者辦理本市視覺藝術推展。
	04高雄流行音樂場館營運及產業推展				246,163,000	市款192,275,000元，收支併列53,888,000元 本計畫設備及投資13,200,000元，附帶決議：請文化局檢討場館興建工程品質並持續爭取由原廠商負起保固維護之責。
2000 業務費				98,558,000	市款98,558,000元	
2006 水電費				23,893,000		
	年	1	800,000	800,000	高雄流行音樂中心水費。	
	年	1	23,093,000	23,093,000	高雄流行音樂中心電費。	
2024 稅捐及規費				9,544,000		
	年	1	9,544,000	9,544,000	高雄流行音樂中心房屋稅及地價稅。	
2027 保險費				1,000,000		
	年	1	1,000,000	1,000,000	高雄流行音樂中心公共意外責任險及火險等。	

高雄市政府文化局

歲出計畫說明提要與各項費用明細表

中華民國115年度

單位：新臺幣元

分支計畫及用途別科目	單位	數量	單價	預算數	說 明
2036 按日按件計資酬金	人/次	200×1	2,500	500,000	高雄流行音樂各演藝場次審查出席費等。
	年	1	2,500,000	2,500,000	高雄流行音樂中心委託檢驗試驗認證費及專技人員費用等。
2054 一般事務費	年	1	10,318,000	10,318,000	高雄流行音樂中心保全費用。
	年	1	15,922,000	15,922,000	高雄流行音樂中心環境暨建物清潔費。
	年	1	5,000,000	5,000,000	辦理流行音樂創作及相關產業扶植。 附帶決議：114年度預算用途原以保存台語音樂創作及相關產業扶植為主，實際卻支用於BLACKPINK及TWICE燈光應援，請文化局落實預算編列原則。
2063 房屋建築養護費	年	1	3,000,000	3,000,000	高雄流行音樂中心房屋建築維護等費用。
2069 設施及機械設備養護費	年	1	16,681,000	16,681,000	電力系統（含高低壓電器設備、不斷電系統、緊急發電機系統、照明系統、電梯及手扶梯等）保養維護等相關專業服務。
	年	1	5,000,000	5,000,000	空調系統（含冰水主機、空調箱、冷卻水系統、控制系統、風箱系統等）保養維護等相關專業服務。
	年	1	2,000,000	2,000,000	給排水系統設備（含給水系統、噴灌系統、雨水回收、汙廢水設備、衛生設備等）保養維護等相關專業服務。
	年	1	3,000,000	3,000,000	消防系統設備（含警報監控系統、滅火系統、逃生系統、消防管路設備等）保養維護等相關專業服務。
2072 國內旅費				200,000	

文化建設與活動—文創產業與視覺藝術推展

文化建設與活動—文創產業與視覺藝術推展

高雄市政府文化局

歲出計畫說明提要與各項費用明細表

中華民國115年度

單位：新臺幣元

分支計畫及用途別科目	單位	數量	單價	預算數	說 明
文化建設與活動—文創產業與視覺藝術推展	年	1	200,000	200,000	高雄流行音樂業務洽公旅費。
	3000 設備及投資			13,200,000	市款13,200,000元
	3035 雜項設備費			13,200,000	
	年	1	4,000,000	4,000,000	海豚館頂樓防水、音浪塔鋼構除鏽、空調閘閥控制系統節能優化等工程。
	年	1	4,000,000	4,000,000	海音館舞台訊號及影音儲存系統擴充等優化。
	年	1	5,200,000	5,200,000	海音館舞台區及天空步道鋪面翻修、音浪塔手扶梯鍊條更換、園區戶外指標優化等。
	4000 獎補助費			134,405,000	市款80,517,000元，收支併列53,888,000元
	4040 對國內團體之捐助			134,405,000	
	年	1	112,670,000	112,670,000	補助行政法人高雄流行音樂中心營運及管理之捐助。(經常門，收支併列45,888千元)
	年	1	7,305,000	7,305,000	補助行政法人高雄流行音樂中心營運及管理之捐助。(資本門)
年	1	3,000,000	3,000,000	補助音樂團體、藝文團體或學術團體辦理流行音樂營運空間及扶植流行音樂創作等。	
年	1	11,430,000	11,430,000	◎文化部補助高雄流行音樂中心辦理113年度文化部流行音樂經典金曲推廣行動補助之「經典金曲綜藝之夜—2025藍寶石大歌廳演唱會」11,430千元(中央補助8,000千元，配合款3,430千元，補辦預算)。	
05推動社區營造計畫				1,000,000	市款1,000,000元
4000 獎補助費				1,000,000	市款1,000,000元
4040 對國內團體之捐助				1,000,000	
年	1	1,000,000	1,000,000	1,000,000	配合中央政策補助社區文史團體辦理社區營造、社區小型藝文計畫及營造點申請。
06推動地方文化館計畫				74,319,000	市款21,669,000元，收支併列52,650,000元

文化建設與活動—文創產業與視覺藝術推展

高雄市政府文化局

歲出計畫說明提要與各項費用明細表

中華民國115年度

單位：新臺幣元

分支計畫及用途別科目	單位	數量	單價	預算數	說 明
2000 業務費				6,072,000	市款1,822,000元，收支併列4,250,000元
2054 一般事務費				6,072,000	
	年	1	2,500,000	2,500,000	◎文化部補助辦理「博物館及地方文化館深耕計畫」-大高雄博物館與地方文化館運籌發展機制2,500千元(中央補助1,750千元，配合款750千元)。
	年	1	3,572,000	3,572,000	◎文化部補助辦理「博物館及地方文化館深耕計畫」-小林平埔族群文物館提升計畫3,572千元(中央補助2,500千元，配合款1,072千元)。
3000 設備及投資				2,429,000	市款729,000元，收支併列1,700,000元
3035 雜項設備費				2,429,000	
	年	1	2,429,000	2,429,000	◎文化部補助辦理「博物館及地方文化館深耕計畫」-小林平埔族群文物館提升計畫2,429千元(中央補助1,700千元，配合款729千元)。
4000 獎補助費				65,818,000	市款19,118,000元，收支併列46,700,000元
4040 對國內團體之捐助				65,818,000	
	年	1	1,429,000	1,429,000	◎文化部補助高雄市立圖書館辦理「博物館及地方文化館深耕計畫」-高雄文學地方社群整合發展計畫1,429千元(中央補助1,000千元，配合款429千元)。
	年	1	4,286,000	4,286,000	◎文化部補助高雄市立美術館辦理「博物館及地方文化館深耕計畫」-內惟日常地圖：社區藝術中心的教育推廣網絡連線行動4,286千元(中央補助3,000千元，配合款1,286千元)。
	年	1	6,429,000	6,429,000	◎文化部補助高雄市立歷史博物館辦理「博物館及地方文化館深耕計畫」-書寫城市歷史核心-地方文化館提升計畫6,429千元(中央補助4,500千元，配合款1,929千元)。

文化建設與活動－文創產業與視覺藝術推展

文化建設與活動－文創產業與視覺藝術推展

高雄市政府文化局

歲出計畫說明提要與各項費用明細表

中華民國115年度

單位：新臺幣元

分支計畫及用途別科目	單位	數量	單價	預算數	說 明
文化建設與活動－文創產業與視覺藝術推展	年	1	14,286,000	14,286,000	◎文化部補助高雄市立歷史博物館辦理「博物館及地方文化館深耕計畫」-書寫城市歷史核心-地方文化館提升計畫14,286千元(資本門)(中央補助10,000千元，配合款4,286千元)。
	年	1	30,715,000	30,715,000	◎文化部補助高雄市立美術館辦理「博物館及地方文化館深耕計畫」-邁向綠活藝文基地：高美館建築能源管理行動30,715千元(資本門)(中央補助21,500千元，配合款9,215千元)。
	年	1	1,715,000	1,715,000	◎文化部補助高雄市電影館辦理「博物館及地方文化館深耕計畫」-電影博物館影像保存與教育推廣提升計畫1,715千元(中央補助1,200千元，配合款515千元)。
	年	1	4,858,000	4,858,000	◎文化部補助高雄市電影館辦理「博物館及地方文化館深耕計畫」-電影博物館影像保存與教育推廣提升計畫4,858千元(資本門)(中央補助3,400千元，配合款1,458千元)。
	年	1	1,000,000	1,000,000	◎文化部補助新思惟人文空間辦理「博物館及地方文化館深耕計畫」-匯流共創計畫1,000千元(中央補助，補辦預算)。
	年	1	900,000	900,000	◎文化部補助鍾理和紀念館辦理「博物館及地方文化館深耕計畫」-「旗美九區文化空間轉譯計畫」共創計畫900千元(中央補助，補辦預算)。
	年	1	200,000	200,000	◎文化部補助台灣糖業博物館辦理「博物館及地方文化館深耕計畫」-橋蔗伙-台灣糖業博物館在地共創計畫200千元(中央補助，補辦預算)。

文化建設與活動－文創產業與視覺藝術推展

高雄市政府文化局

歲出計畫說明提要與各項費用明細表

中華民國115年度

單位：新臺幣元

文化建設與活動—影視產業推動業務	業務計畫及工作計畫名稱與編號	53191901105 文化建設與活動-影視產業推動業務	承辦單位	影視發展中心	預算金額	80,965千元	文化建設與活動—影視產業推動業務
歲出計畫說明	<p>一、計畫內容：</p> <p>1. 影視政策與制度研訂、制定執行影視獎助計畫、影視行銷規劃與推廣、策辦影視活動、影視人才培訓，發展本市影視文化產業。</p> <p>2. 廢續營運拍片支援中心，提供勘景及相關拍片支援服務，建立友善拍片城市。</p> <p>3. 持續推動多元影視發展，整合資源並爭取中央補助。</p> <p>二、預期成果：</p> <p>1. 訂定獎勵補助政策，帶動南部地區影視產業發展。</p> <p>2. 鼓勵並扶植臺劇內容開發，透過電影、電視劇、短片等播映，行銷高雄城市意象。</p>						
	用途別科目	單位	數量	單價	預算數	說 明	
	合計				80,965,000	市款38,965,000元，收支併列42,000,000元	
	2000 業務費				49,215,000	市款21,215,000元，收支併列28,000,000元	
	2009 通訊費	年	1	60,000	60,000	影視相關通訊費。	
	2021 其他業務租金	年	1	85,000	85,000	分頁影印機租金。	
		年	1	1,800,000	1,800,000	影視拍攝場地租借費。	
	2036 按日按件計資酬金	年	1	270,000	270,000	影視相關專家學者諮詢出席費、講師鐘點費及顧問費等。	
	2054 一般事務費	年	1	850,000	850,000	拍片支援、視察交流及相關辦公事務費用。	
		年	1	1,750,000	1,750,000	辦理影片推廣、廣告宣傳及相關委託等費用。	
		年	1	4,300,000	4,300,000	辦理影視拍片支援中心相關委	

高雄市政府文化局

歲出計畫說明提要與各項費用明細表

中華民國115年度

單位：新臺幣元

用途別科目	單位	數量	單價	預算數	說 明	
文化建設與活動—影視產業推動業務					外費用。	
	2072 國內旅費	年	1	40,000,000	40,000,000	◎文化部補助辦理114年度「亞灣2.0智慧影視製作平台計畫」40,000千元(中央補助28,000千元、配合款12,000千元，補辦預算)。
					100,000	
	4000 獎補助費	年	1	100,000	100,000	出席會議、洽公等相關差旅費、專家學者出席會議交通費。
					31,750,000	市款17,750,000元，收支併列14,000,000元
	4040 對國內團體之捐助				29,350,000	
		年	1	5,450,000	5,450,000	補助影視業者前來本市拍攝之住宿費用。
		年	1	3,900,000	3,900,000	補助藝文團體映演、國內外參展或其他行銷活動之費用。
	年	1	20,000,000	20,000,000	◎文化部補助辦理114年度「亞灣2.0智慧影視製作平台計畫」20,000千元(中央補助14,000千元、配合款6,000千元，補辦預算)。	
4085 獎勵及慰問	年	1	2,400,000	2,400,000	獎勵個人或藝文團體等進行劇本開發。	

高雄市政府文化局

歲出計畫說明提要與各項費用明細表

中華民國115年度

單位：新臺幣元

文化建設與活動—駁二營運中心業務	業務計畫及工作計畫名稱與編號	53191901106 文化建設與活動-駁二營運中心業務	承辦單位	駁二營運中心	預算金額	231,162千元	文化建設與活動—駁二營運中心業務
歲出計畫說明	一、計畫內容：匯聚駁二藝術特區、打狗英國領事館、紅毛港文化園區、鳳儀書院、旗山車站、鳳梨工場等文創園區文化觀光能量，並以整合營運，帶動週邊文化觀光產業發展。 二、預期成果： <ol style="list-style-type: none"> 1.藝術文化推廣教育多元化。 2.藝文產業人才扶植培力。 3.健全整備文化環境、優化藝文公共服務。 4.凝聚文化觀光藝文能量，提升文化觀光產值，打造創意城市。 						
分支計畫及用途別科目		單位	數量	單價	預算數	說 明	
合計					231,162,000	市款210,735,000元，收支併列20,427,000元	
01文化創意產業園區營運推動計畫					231,162,000	市款210,735,000元，收支併列20,427,000元	
3000 設備及投資					80,396,000	市款62,969,000元，收支併列17,427,000元	
3045 投資		年	1	24,896,000	24,896,000	◎文化部補助辦理「博物館及地方文化館深耕計畫」-「明日駁二，永續未來」提升計畫24,896千元(中央補助17,427千元，配合款7,469千元)。	
4000 獎補助費		年	1	55,500,000	55,500,000	辦理哈瑪星鐵道園區周邊景觀設施工程及鐵軌修繕。	
4030 對特種基金之補助		年	1	146,480,000	150,766,000	市款147,766,000元，收支併列3,000,000元	
					146,480,000	補助本市文化創意產業園區發展基金，提昇本市文化觀光經濟效益。	

高雄市政府文化局

歲出計畫說明提要與各項費用明細表

中華民國115年度

單位：新臺幣元

分支計畫及用途別科目	單位	數量	單價	預算數	說 明
文化建設與活動－駁二營運中心業務	年	1	4,286,000	4,286,000	◎文化部補助辦理「博物館及地方文化館深耕計畫」-「明日駁二，永續未來」提升計畫4,286千元(中央補助3,000千元，配合款1,286千元)。

文化建設與活動－駁二營運中心業務

高雄市政府文化局

歲出計畫說明提要與各項費用明細表

中華民國115年度

單位：新臺幣元

文化建設與活動—文化中心業務	業務計畫及工作計畫 名稱與編號	53191901108 文化建設與活動-文化中心業務	承辦 單位	文化中心管理處	預算 金額	156,247千元	文化建設與活動—文化中心業務
歲出計畫說明	<p>一、計畫內容： 1.高雄市文化中心、音樂館、大東文化藝術中心及岡山文化中心等場館營運與管理。 2.各項展覽及藝文推廣。 3.演藝廳設備之管理維護。 4.園區場館安全與管理維護。</p> <p>二、預期成果： 1.鼓勵視覺藝術創作，提升展覽場地及服務品質。 2.推廣戶外展演，形塑城市藝術氛圍，充實藝術生活內涵。 3.加強演藝廳軟硬體設備維護，提升表演場地品質。 4.維護各園區及場館營運及安全，提供民眾優質藝文欣賞與休憩場域。</p>						
分支計畫及用途別科目		單位	數量	單價	預算數	說 明	
合計					156,247,000	市款139,727,013元，收支併列16,519,987元	
07展覽及藝文推廣業務					15,317,000	市款14,269,000元，收支併列1,048,000元	
1000 人事費					30,000	收支併列30,000元	
1040 加班費		年	1	30,000	30,000	岡山文化中心藝文美術研習班業務加班費。(收支併列)	
2000 業務費					15,287,000	市款14,269,000元，收支併列1,018,000元	
2018 資訊服務費		年	1	100,000	100,000	岡山文化中心藝文美術研習班報名系統維護及資料庫維護。(收支併列)	
2027 保險費		年	1	60,000	60,000	文化中心等場館志工保險費。	
2033 約用人員酬金		年	1	2,926,000	2,926,000	業務助理6人之薪資、年終獎金、勞健保及勞退金。	

高雄市政府文化局

歲出計畫說明提要與各項費用明細表

中華民國115年度

單位：新臺幣元

	分支計畫及用途別科目	單位	數量	單價	預算數	說 明
文化建設與活動－文化中心業務	2036 按日按件計資酬金	年	1	1,008,000	1,008,000	1,008,000 展演檔期審查費、出席費、藝文美術研習班教師鐘點費及計時人員費用等。(收支併列823千元)
	2051 物品	年	1	293,000	293,000	293,000 文具用品及展場耗材等。
	2054 一般事務費	年	1	7,252,000	7,252,000	7,252,000 青春美展、美術在高雄、高雄藝術家全國巡迴展、戶外藝文活動及藝文交流等活動推展。
		年	1	1,520,000	1,520,000	1,520,000 文化中心等場館志工運用相關費用等。
		年	1	1,980,000	1,980,000	1,980,000 岡山演藝廳服務人力委託及展演推廣行銷。
		年	1	45,000	45,000	45,000 岡山文化中心藝文美術研習班教材、證件、宣傳及誤餐等費用。(收支併列)
	2066 車輛及辦公器具養護費	年	1	50,000	50,000	50,000 岡山文化中心藝文美術研習班設施維護。(收支併列)
	2072 國內旅費	年	1	53,000	53,000	53,000 員工洽公及參加會議旅費。
	08場館管理業務				140,930,000	140,930,000 市款125,458,013元，收支併列15,471,987元
	2000 業務費				94,781,000	94,781,000 市款88,916,000元，收支併列5,865,000元
	2006 水電費	年	1	1,362,000	1,362,000	1,362,000 文化中心等場館水費。(收支併列42千元)
		年	1	30,542,000	30,542,000	30,542,000 文化中心等場館電費。(收支併列1,389千元)
	2009 通訊費	年	1	598,000	598,000	598,000 文化中心等場館通訊等費用。
2021 其他業務租金				342,000	342,000	

高雄市政府文化局

歲出計畫說明提要與各項費用明細表

中華民國115年度

單位：新臺幣元

分支計畫及用途別科目	單位	數量	單價	預算數	說 明
文化建設與活動－文化中心業務	年	1	342,000	342,000	文化中心等場館電話交換總機、監視系統、影印機等租金。
				105,000	
	2024 稅捐及規費			105,000	
	年	1	105,000	105,000	文化中心藝術市集地價稅、大東共創基地房屋及地價等稅金(收支併列50千元)。
	2027 保險費			1,000,000	
	年	1	1,000,000	1,000,000	文化中心等場館火險及公共意外險等費用。
	2051 物品			2,167,000	
	年	1	2,167,000	2,167,000	水電、消防、空調材料及演藝廳會議室等設備更新耗材。
	2054 一般事務費			43,122,000	
	年	1	14,415,000	14,415,000	文化中心等場館環境清潔等費用。(收支併列2,260千元)
	年	1	11,930,000	11,930,000	文化中心各場館舞台、水電及消防、空調專業人力委外。
	年	1	16,777,000	16,777,000	文化中心等場館委外保全費用。
	2063 房屋建築養護費			3,727,000	
	年	1	3,360,000	3,360,000	文化中心等場館館舍養護。(收支併列1,757千元)
年	1	367,000	367,000	◎行政院公共工程委員會補助辦理113年9月豪雨及山陀兒風災公共設施復建經費367千元(中央補助367千元，補辦預算)。	
2069 設施及機械設備養護費			11,816,000		
年	1	11,816,000	11,816,000	文化中心等場館展演場地及園區公用設施、機電、設備維護等費用。	
3000 設備及投資			46,149,000		
				市款36,542,013元，收支併列9,606,987元	
3010 房屋建築及設備費			4,520,000		
年	1	3,919,987	3,919,987	◎文化部補助辦理「高雄市文化中心建築物耐震補強計畫」3,920千元(中央補助，補辦預	

高雄市政府文化局

歲出計畫說明提要與各項費用明細表

中華民國115年度

單位：新臺幣元

分支計畫及用途別科目	單位	數量	單價	預算數	說 明
文化建設與活動－文化中心業務 3020 機械設備費	年	1	600,000	600,000	算)。 ◎行政院公共工程委員會補助辦理113年9月豪雨及山陀兒風災公共設施復建經費600千元(中央補助600千元，補辦預算)。
	年	1	13	13	配合預算編列至千元。
	式	1	1,180,000	1,180,000	岡山文化中心展覽廊道及研習班教室空調冰水主機更新。
3035 雜項設備費	年	1	5,000,000	5,000,000	◎經濟部能源局補助辦理114年「節能績效保證專案示範推廣補助計畫」5,000千元(中央補助，補辦預算)。
				35,449,000	
	式	1	87,000	87,000	岡山文化中心藝文美術研習班設備更新。(收支併列87千元)
	式	1	3,862,000	3,862,000	大東演藝廳調光機櫃處理器及調光模組更新。
	式	1	1,500,000	1,500,000	岡山文化中心演藝廳舞台大幕更新。
	式	1	1,000,000	1,000,000	岡山文化中心電力設備更新工程。
	年	1	19,500,000	19,500,000	文化中心至德堂音響反射板汰舊更新。
	年	1	9,500,000	9,500,000	文化中心至善廳舞台專業燈具更新。

高雄市政府文化局

歲出計畫說明提要與各項費用明細表

中華民國115年度

單位：新臺幣元

文化建設與活動—文化工程建設與維護	業務計畫及工作計畫名稱與編號	53191901109 文化建設與活動-文化工程建設與維護	承辦單位	新建工程中心	預算金額	359千元	文化建設與活動—文化工程建設與維護
歲出計畫說明	<p>一、計畫內容：</p> <ol style="list-style-type: none"> 1.辦理本局轄管或代管之藝文場域、館舍、文化資產據點、場域、館舍之維護與改善。 2.建立文化工程技術作業參考手冊及文化工程經費參考資料。 3.統籌文化工程預算，擬定文化工程採購標準化及策略等業務。 4.辦理民參案件之規劃、調研、交通及研習等相關事項支出。 <p>二、預期成果：</p> <ol style="list-style-type: none"> 1.加強各館舍及場域使用安全，提升文化工程作業品質。 2.促進民間參與公共建設，活化閒置空間再利用。 						
	用途別科目	單位	數量	單價	預算數	說 明	
	合計				359,000	市款359,000元	
	2000 業務費				359,000	市款359,000元	
	2009 通訊費	年	1	15,000	15,000	郵寄各項資料。	
	2036 按日按件計資酬金	人x次	46×1	2,500	115,000	聘請專家、學者審查或出席費等。	
	2051 物品	年	1	118,000	118,000	文具、紙張、碳粉匣及電腦耗材等。	
	2054 一般事務費	年	1	97,000	97,000	印刷、會場佈置、茶水、誤餐、雜支等費用。	
	2072 國內旅費	年	1	14,000	14,000	專家學者出席會議交通費及員工洽公差旅費。	

高雄市政府文化局

歲出計畫說明提要與各項費用明細表

中華民國115年度

單位：新臺幣元

第一預備金—第一預備金	業務計畫及工作計畫 名稱與編號	53191909801 第一預備金-第一預備金	承辦 單位	各科室	預算 金額	500千元	第一預備金—第一預備金
	歲出計畫說明	一、計畫內容： 依預算法第 22 條規定編列，並依同法第 64 條規定動支。 二、預期成果： 配合業務完成本局各項計畫。					
	用途別科目	單位	數量	單價	預算數	說 明	
	合計				500,000	市款500,000元	
	6000 預備金				500,000	市款500,000元	
	6005 第一預備金				500,000		
		年	1	500,000	500,000	依據預算法第64條規定動支。	

高雄市政府文化局

各項費用彙計表

中華民國115年度

單位：新臺幣千元

工作計畫名稱及編號	53191900101 行政管理	53191901101 文化政策與環境推展	53191901102 文化資產維護與營運	53191901103 表演藝術推動	53191901104 文創產業與視覺藝術推展	53191901105 影視產業推動業務
第一、二級用途別 科目名稱及編號						
合 計	222,338	1,366,891	1,494,602	49,940	336,201	80,965
100000人事費	212,796					
101000政務人員待遇	1,792					
101500法定編制人員待遇	105,729					
102000約聘僱人員待遇	29,034					
102500技工及工友待遇	16,394					
103000獎金	30,874					
103500其他給與	4,121					
104000加班費	7,561					
105000退休離職儲金	1,784					
105500保險	15,507					
200000業務費	6,929	29,975	154,680	33,184	112,844	49,215
200300教育訓練費	96					
200600水電費			2,759		23,893	
200900通訊費	642	700		100		60
201800資訊服務費		3,575				
202100其他業務租金	280	80	1,101	80	300	1,885
202400稅捐及規費	117				9,544	
202700保險費	24		980		1,000	
203300約用人員酬金						
203600按日按件計資酬金		812	650	473	3,700	270
205100物品	565	50	300			
205400一般事務費	3,937	24,458	146,693	32,231	44,412	46,900
206300房屋建築養護費					3,000	
206600車輛及辦公器具養護費	217					
206900設施及機械設備養護費			1,897		26,681	
207200國內旅費	150	200	300	300	314	100
208100運費	20	100				
209300特別費	882					
300000設備及投資	2,103	52,582	1,324,722		15,629	
301000房屋建築及設備費			1,188,259			

高雄市政府文化局

各項費用彙計表

中華民國115年度

單位：新臺幣千元

工作計畫名稱及編號 第一、二級用途別 科目名稱及編號	53191900101 行政管理	53191901101 文化政策與環 境推展	53191901102 文化資產維護 與營運	53191901103 表演藝術推動	53191901104 文創產業與視 覺藝術推展	53191901105 影視產業推動 業務
301500公共建設及設施費		52,582	129,034			
302000機械設備費						
302500運輸設備費	2,103					
303500雜項設備費			7,429		15,629	
304500投資						
400000獎補助費	510	1,284,334	15,200	16,756	207,728	31,750
402000地方政府對下級政府之補助		810				
403000對特種基金之補助						
404000對國內團體之捐助		1,277,674	15,200	15,256	203,523	29,350
408500獎勵及慰問	510	5,850			4,205	2,400
409000其他補助及捐助				1,500		
600000預備金						
600500第一預備金						

高雄市政府文化局
各項費用彙計表(續)

中華民國115年度

單位：新臺幣千元

工作計畫名稱及編號	53191901106 駁二營運中心 業務	53191901108 文化中心業務	53191901109 文化工程建設 與維護	53191909801 第一預備金	合 計	
第一、二級用途別 科目名稱及編號						
合 計	231,162	156,247	359	500	3,939,205	
100000人事費		30			212,826	
101000政務人員待遇					1,792	
101500法定編制人員待遇					105,729	
102000約聘僱人員待遇					29,034	
102500技工及工友待遇					16,394	
103000獎金					30,874	
103500其他給與					4,121	
104000加班費		30			7,591	
105000退休離職儲金					1,784	
105500保險					15,507	
200000業務費		110,068	359		497,254	
200300教育訓練費					96	
200600水電費		31,904			58,556	
200900通訊費		598	15		2,115	
201800資訊服務費		100			3,675	
202100其他業務租金		342			4,068	
202400稅捐及規費		105			9,766	
202700保險費		1,060			3,064	
203300約用人員酬金		2,926			2,926	
203600按日按件計資酬金		1,008	115		7,028	
205100物品		2,460	118		3,493	
205400一般事務費		53,919	97		352,647	
206300房屋建築養護費		3,727			6,727	
206600車輛及辦公器具養護費		50			267	
206900設施及機械設備養護費		11,816			40,394	
207200國內旅費		53	14		1,431	
208100運費					120	
209300特別費					882	
300000設備及投資	80,396	46,149			1,521,581	
301000房屋建築及設備費		4,520			1,192,779	

高雄市政府文化局
各項費用彙計表(續)

中華民國115年度

單位：新臺幣千元

工作計畫名稱及編號 第一、二級用途別 科目名稱及編號	53191901106 駁二營運中心 業務	53191901108 文化中心業務	53191901109 文化工程建設 與維護	53191909801 第一預備金	合 計	
301500公共建設及設施費					181,616	
302000機械設備費		6,180			6,180	
302500運輸設備費					2,103	
303500雜項設備費		35,449			58,507	
304500投資	80,396				80,396	
400000獎補助費	150,766				1,707,044	
402000地方政府對下級政府之補助					810	
403000對特種基金之補助	150,766				150,766	
404000對國內團體之捐助					1,541,003	
408500獎勵及慰問					12,965	
409000其他補助及捐助					1,500	
600000預備金				500	500	
600500第一預備金				500	500	

高雄市政府文化局

歲出一級用途別科目分析表

中華民國115年度

單位：新臺幣千元

名稱及編號	合計	經常支出						資本支出					
		人事費	業務費	獎補助費	債務費	預備金	小計	人事費	業務費	設備及投資	獎補助費	預備金	小計
合計	3,939,205	212,826	497,254	1,354,991		500	2,065,571			1,521,581	352,053		1,873,634
53191900000 文化支出	3,939,205	212,826	497,254	1,354,991		500	2,065,571			1,521,581	352,053		1,873,634
53191900100 一般行政	222,338	212,796	6,929	510			220,235			2,103			2,103
53191900101 行政管理	222,338	212,796	6,929	510			220,235			2,103			2,103
53191901100 文化建設與活動	3,716,367	30	490,325	1,354,481			1,844,836			1,519,478	352,053		1,871,531
53191901101 文化政策與環境推展	1,366,891		29,975	989,445			1,019,420			52,582	294,889		347,471
53191901102 文化資產維護與營運	1,494,602		154,680	15,200			169,880			1,324,722			1,324,722
53191901103 表演藝術推動	49,940		33,184	16,756			49,940						
53191901104 文創產業與視覺藝術推展	336,201		112,844	150,564			263,408			15,629	57,164		72,793
53191901105 影視產業推動業務	80,965		49,215	31,750			80,965						
53191901106 駁二營運中心業務	231,162			150,766			150,766			80,396			80,396
53191901108 文化中心業務	156,247	30	110,068				110,098			46,149			46,149
53191901109 文化工程建設與維護	359		359				359						
53191909800 第一預備金	500					500	500						
53191909801 第一預備金	500					500	500						

高雄市政府文化局

資本支出分析表

中華民國115年度

單位：新臺幣千元

名稱及編號	合計	設備及投資								其他資本支出	
		土地	房屋建築及設備	公共建設及設施	機械設備	運輸設備	資訊軟硬體設備	雜項設備	權利		投資
合計	1,873,634		1,192,779	181,616	6,180	2,103		58,507		80,396	352,053
53191900100 一般行政	2,103					2,103					
53191900101 行政管理	2,103					2,103					
53191901100 文化建設與活動	1,871,531		1,192,779	181,616	6,180			58,507		80,396	352,053
53191901101 文化政策與環境推展	347,471			52,582							294,889
53191901102 文化資產維護與營運	1,324,722		1,188,259	129,034				7,429			
53191901104 文創產業與視覺藝術推展	72,793							15,629			57,164
53191901106 駁二營運中心業務	80,396									80,396	
53191901108 文化中心業務	46,149		4,520		6,180			35,449			

高雄市政府文化局

人 事 費 彙 計 表

中華民國115年度

單位：新臺幣元

類別	預算員額	全年度人事費											備註	
		民意代表待遇	政務人員待遇	法定編制人員待遇	約聘僱人員待遇	技工及工友待遇	獎金	其他給與	加班費	退休退職給付	退休退職儲金	保險		合計
合計	230		1,792,320	105,728,760	29,033,940	16,394,040	30,873,889	4,120,600	7,591,277		1,783,884	15,507,290	212,826,000	加班費 2,658,000元。
正式員額	139		1,792,320	105,728,760			22,580,865	2,004,600	4,121,427			9,041,028	145,269,000	
職員	139		1,792,320	105,728,760			22,580,865	2,004,600	4,121,427			9,041,028	145,269,000	
約聘僱人員	55				29,033,940		3,629,243	1,540,000			1,783,884	3,911,933	39,899,000	
技工	29					13,194,720	3,786,610	464,000	657,670			2,057,654	20,160,654	
駕駛	4					1,884,960	522,291	64,000	81,070			283,814	2,836,135	
工友	3					1,314,360	354,880	48,000	73,110			212,861	2,003,211	
其他人事費									2,658,000				2,658,000	

高雄市政府文化局

約聘僱人員費用分析表

中華民國115年度

單位：新臺幣元

科 目				名稱及編號	約聘人員 (人*月)	約僱人員 (人*月)	全年度預算數	說 明
款	項	目	節					
				合 計			39,899,000	包括約聘僱人員待遇29,033,940元、年終工作獎金3,629,243元、未休假加班費0元、保險費3,911,933元、離職儲金1,783,884元及休假補助1,540,000元。
18				0019000000 高雄市政府文化局主管			39,899,000	
	001			0019190000 高雄市政府文化局			39,899,000	
		01		53191900100 一般行政			39,899,000	
			01	53191900101 行政管理			39,899,000	
					21x12		17,990,449	約聘21人。
						34x12	21,908,551	約僱34人。

高雄市政府文化局

公務車輛明細表

中華民國115年度

單位：新臺幣元

業務計畫 及工作計 畫名稱	車 輛 數	車輛 種類	乘 客 人 數 (不 含 司 機)	購 置 年 月	汽 缸 總 排 氣 量 (立 方 公 分)	牌 照 稅 (全 年)	燃 料 使 用 費 (全 年)	油料費(全年)			養 護 費	車 輛 保 險 費	車 輛 檢 驗 費	備 註
								數 量 (公 升)	單 價 (元)	金 額				
一般行政 行政管理		現有車輛				63,660	40,260			330,266	204,300	19,941	1,950	
	1	小客車	3	10501	1998									副首長座車(國瑞6ARP131473)(車號ARA-2801)
	1	小客車	3	11001	1999	11,230	6,180	1,668	28.7	47,872	33,000	2,483	450	小客車(車號BBP-2503)
	1	小客車	3	11210	1798	7,120	4,800	1,668	28.7	47,872	24,000	2,483		首長座車(國瑞HYBRID)(車號BTV-5790)
	1	小客車	3	11406	1798	7,120	4,800	1,668	28.7	47,872	8,300	2,483		副首長座車(國瑞HYBRID)(車號CAX-8136)
	1	小貨車	1	08703	2835	4,500	5,940	1,668	25.8	43,034	49,000	3,747	600	(中華M1697A)(車號E2-3432)(柴油)
	1	小客貨兩用車	7	11001	2378	11,230	6,180	1,668	28.7	47,872	33,000	2,915	450	小客貨兩用車(車號BBN-7237)
	1	小客貨兩用車	7	11001	2378	11,230	6,180	1,668	28.7	47,872	33,000	2,915	450	小客貨兩用車(車號BBP-3270)
	1	小客貨兩用車	5	11209	2359	11,230	6,180	1,668	28.7	47,872	24,000	2,915		小客貨兩用車(中華OUTLANDER)(車號BTU-7895)(光陽25149873)(車號YDO-803)
	1	重型機車	1	09304	125									(三陽KK410961)(車號856-CCJ)
一般行政 行政管理		本年度新增車輛				11,230					12,300	3,905		
	2	電動機車	1	11501	40馬力以下						4,000	1,422		
	1	電動汽車	3	11501	251-500	11,230					8,300	2,483		

高雄市政府文化局
公務車輛明細表

中華民國115年度

單位：新臺幣元

業務計畫 及工作計 畫名稱	車 輛 數	車輛 種類	乘客 人數 (不含 司機)	購置 年月	汽缸總 排氣量 (立方 公分)	牌照稅 (全年)	燃料使 用費 (全年)	油料費(全年)			養 護 費	車輛 保險 費	車輛 檢驗 費	備註
								數量 (公升)	單價 (元)	金額				
		合計				74,890	40,260			330,266	216,600	23,846	1,950	

歲出按職能及經

中華民國115

職能別分類	經濟性分類	經常支出							資本支出				
		受僱人員報酬	商購品及勞務支出	債務利息	土地租金支出	經常移轉			經常支出合計	投資及增資			
						對企業	對非營利機構及民間	對政府		對國外	對營業基金	對非營業特種基金	對民間企業
總計		222,780	487,800				1,204,225	150,766		2,065,571		80,396	
01 一般公共事務													
02 防衛													
03 公共秩序與安全													
04 教育													
05 保健													
06 社會安全與福利													
07 住宅及社區服務													
08 娛樂、文化與宗教		222,780	487,800				1,204,225	150,766		2,065,571		80,396	
09 燃料與能源													
10 農、林、漁、牧業													
11 礦業、製造業及營造業													
12 運輸及通信													
13 其他經濟服務													
14 環境保護													
15 其他支出													

府文化局

濟性綜合分類表

年度

單位：新臺幣千元

資本支出													總計	
資本移轉				土地購入	無形資產購入	固定資本形成						資本支出合計		
對企業	對非營利及民間	對政府	對國外			住宅	非住宅房屋	營建工程	運輸工具	資訊軟體	機器及其他設備			土地改良
	351,243	810					1,192,779	181,616	2,103		64,687		1,873,634	3,939,205
	351,243	810					1,192,779	181,616	2,103		64,687		1,873,634	3,939,205